Сдать производственную площадь за 69 995 рублей на Дзержинского улица, д.38б

Владимирская область, Александровский район, Струнино, Дзержинского улица, д.38б

69 995 Р в месяц
366Р за м^2 в месяц

191.20 м^2
Общая

Предлагаю в аренду производство площадью 191.2 кв.м, в прямую аренду на любой срок с предоплатой за 1 месяц, с возможностью арендных каникул. Минимальный срок аренды 11 мес. Помещение располагается в 2-этажном объекте свободного назначения. Номер налоговой объекта - 3300, предоставляется юридический адрес. Помещение располагается на 1 этаже здания, высота потолков 3 м. Вход в помещение - отдельный с улицы, внутри типовой ремонт. На полу плитка, одна мокрая точка, здание полностью функционирует, есть вода и канализация, вентиляция - естественная, автономное отопление, парковка предоставляется бесплатно.

0 с 25.06.2025, обновлен 14.07.2025

Продавец: Елена Носовец

Телефон: +79611110047

Характеристики

Наличие водоснабжения	да
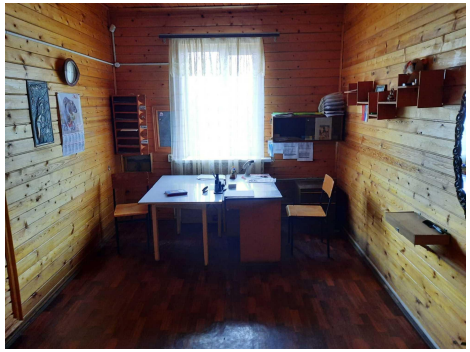
ДЕЛИКАТЕС
ВОДА