Купить комнату за 600 000 рублей на улица Мира, 22

Владимирская область, Карабаново, улица Мира, 22

600 000 Р
8 333Р за м^2

72.00 м^2	8.00 м^2	3 из 3
Общая	Кухня	Этаж

Продаётся комната 19,5 м² в 3-комнатной квартире, в центре Карабаново, на улице Мира, д. 22. Комната расположена на 3-ем этаже 3-этажного кирпичного дома. Перекрытия дома деревянные. Полы деревянные. Потолки 3,2 м. Площадь комнаты 19,5 м². Балкон. Состояние комнаты хорошее. Общая площадь квартиры 72 м². Комнаты изолированные. Кухня 8 м². Санузел раздельный. Отопление, газ и холодная вода центральные. Для горячей воды есть возможность установить газовую колонку или электроводонагреватель. Цена комнаты: 600 000 рублей. Альтернативный подбор. Дом 22 на улице Мира построен в 1955 году, расположен в центре города. Развитая инфраструктура. Школа, детские сады, магазины, автобусные остановки в шаговой доступности.

7 с 13.06.2024, обновлен 14.06.2024

Характеристики
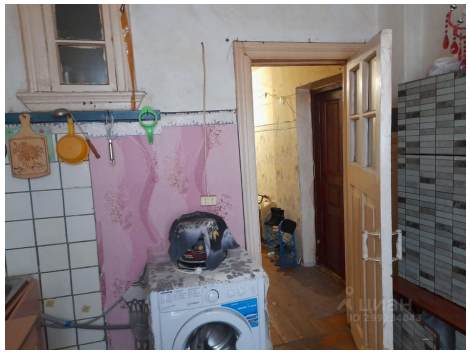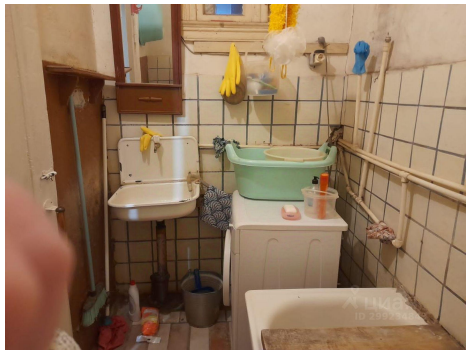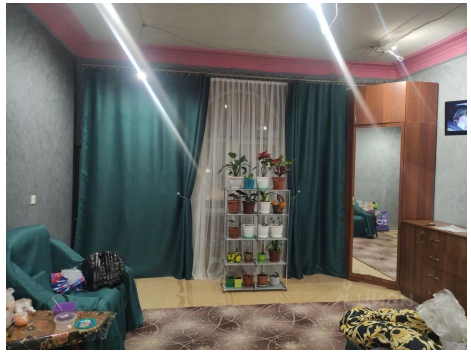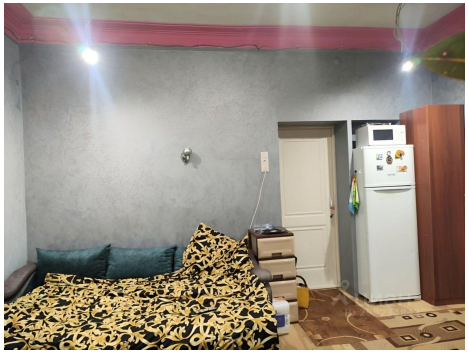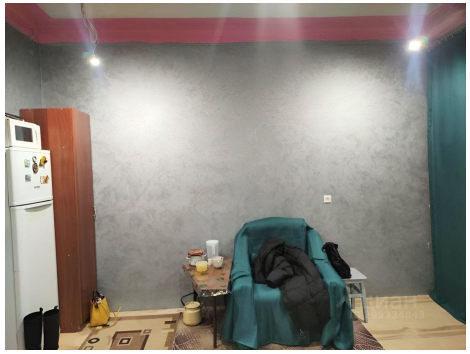
Тип дома	кирпичный	Этаж	3
Этажей всего	3	Площадь комнат	19.50 кв. м
Площадь кухни	8.00 кв. м