Купить квартиру за 3 090 000 рублей на улица Димитрова, 16

Владимирская область, Ковров, улица Димитрова, 16

3 090 000 Р
71 860Р за м^2

43.00 м^2	12.00 м^2	3 из 4
Общая	Кухня	Этаж

Эксклюзивное предложение для Вас! Отличная квартира с ремонтом и кухней-гостиной в спальном районе города! О квартире: -Расположена на удобном 3-м этаже; -Имеется две комнаты и просторная кухня-гостиная; -В квартире выполнен современный качественный ремонт заезжай и живи! -С/у совмещенный в кафеле с теплым полом, а также с установленным электрическим полотенцесушителем, за счет чего в любое время года будет комфортная температура! О доме: Кирпичный дом 1963 года постройки. Адекватные соседи. Во дворе имеются места для парковки. О районе: Тихий спокойный район с развитой инфраструктурой. В шаговой доступности расположено абсолютно все для комфортной жизни: продовольственные и хозяйственные магазины, аптеки, деетские сады и школы, детская и взрослая поликлиники, парк им.Дегтярева, стадион Металлист, сотановки общественного транспорта в разные напрвления и многое другое. Улицы, расположенные рядом: Подлесная , Гастелло, Киркижа, Пионерская, Сосновая , Маяковского, Муромская. Рассмотрим любую форму оплаты, поможем с одобрением ипотеки со скидками от банков-партнеров, а также обеспечим полное сопровождение и гарантию безопасности сделки. Понравилась квартира, но еще не продали свою недвижимость? Остались вопросы? Звоните! Мы работаем спользой для Вас! Код пользователя: 94612 Номер в базе: ...

0 с 05.07.2025, обновлен 05.07.2025

Продавец: Сегодина Марина Александровна

Телефон: +79157900894

Характеристики
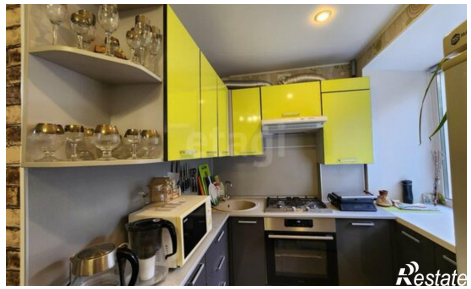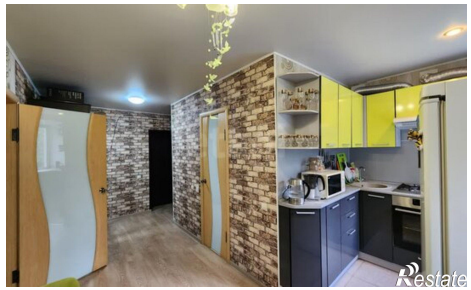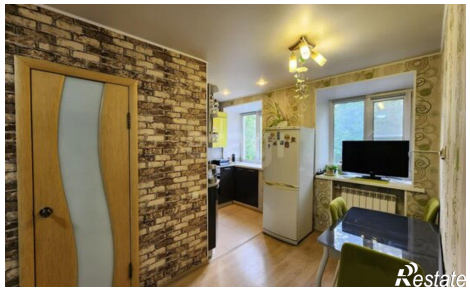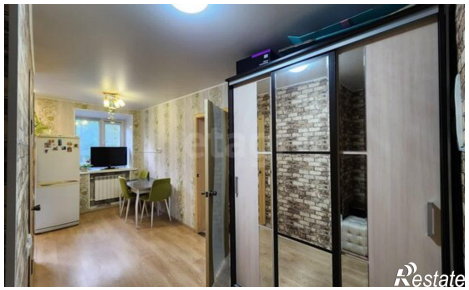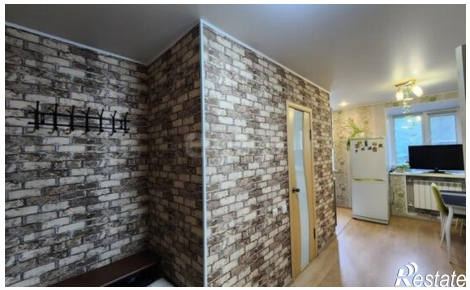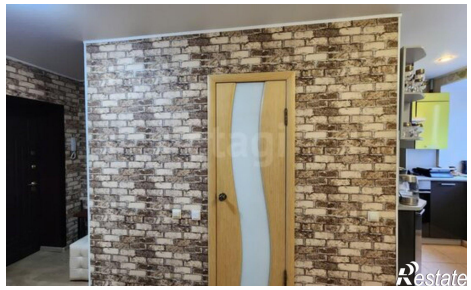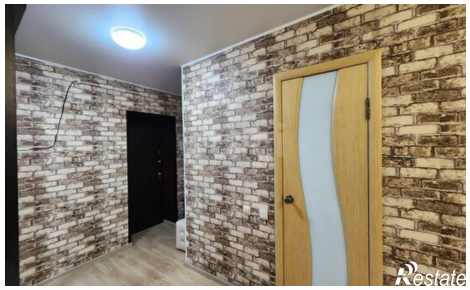
Количество комнат	3	Этаж	3
Этажей всего	4	Площадь кухни	12.00 кв. м