Купить квартиру за 2 400 000 рублей на ул Советская, 20

Владимирская область, Собинский район, Лакинск, ул Советская, 20

2 400 000 Р
58 537Р за м^2

41.00 м^2	29.00 м^2	6.00 м^2	4 из 5
Общая	Жилая	Кухня	Этаж

Код объекта: 1672323. Продаём уютную двухкомнатную квартиру в Лакинске по адресу: Советская улица, 20. Это идеальное жильё для тех, кто ищет комфортное пространство по доступной цене. Квартира расположена на четвёртом этаже пятиэтажного кирпичного дома 1967 года постройки. Общая площадь квартиры составляет 41,3 кв. м, из которых 29 кв. м — жилая площадь, а 6 кв. м — кухня. Высота потолков — 2,6 м. В квартире два раздельных санузла, что является большой редкостью и несомненным преимуществом. Также есть балкон. Окна выходят на улицу. Несмотря на то что ремонт старый, квартира готова к проживанию и ждёт новых владельцев, которые смогут воплотить свои дизайнерские идеи. Наземная парковка во дворе обеспечивает удобное размещение автомобиля. Дом расположен в развитом районе с хорошей инфраструктурой. Не упустите шанс стать владельцем этой уютной квартиры! Позвоните нам прямо сейчас, чтобы узнать больше и договориться о просмотре. Мы гарантируем безопасную сделку и юридическую поддержку нашим клиентам. Поможем одобрить ипотеку с сниженной ставкой.

0 с 04.07.2025, обновлен 04.07.2025

Продавец: Собственник

Телефон: +79157713243

Характеристики
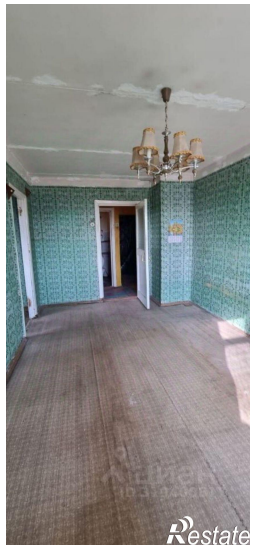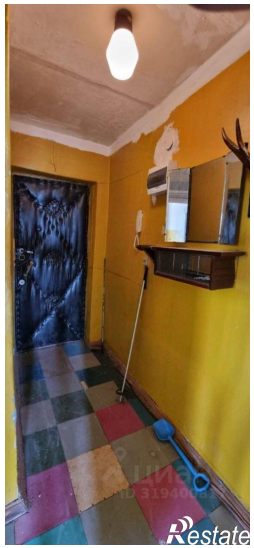
Количество комнат	2	Тип дома	кирпичный
Этаж	4	Этажей всего	5
Площадь жилая	29.00 кв. м	Площадь комнат	18.00 кв. м
Площадь кухни	6.00 кв. м