Купить квартиру за 770 000 рублей на Ковровский район, муниципальное образование Клязьминское, село Саннико

Владимирская область, Ковровский район, муниципальное образование Клязьминское, село Саннико

770 000 Р
25 667Р за м^2

30.00 м^2	5.00 м^2	1 из 1
Общая	Кухня	Этаж

Код объекта: 1670566. Продаётся уютная и светлая квартира в селе Санниково Ковровского района Владимирской области. Кирпичный дом . Квартира расположена на первом этаже одноэтажного дома, имеет общую площадь 29,8 кв. м., из которых 18 кв. м. составляет жилая площадь и 5,2 кв. м. — кухня. Высота потолков — 2,8 метра, что создаёт ощущение простора и свободы. В квартире выполнен косметический ремонт, установлены окна, которые выходят на улицу. В квартире тепло и комфортно благодаря центральному отоплению. Деревянные перекрытия не создают лишнего шума и способствуют сохранению тепла. Изолированные комнаты позволят создать уютное пространство для отдыха или работы. Удобное расположение квартиры делает её привлекательной для проживания. Село Санниково предлагает спокойную и размеренную жизнь вдали от городской суеты. При этом развитая инфраструктура позволяет наслаждаться всеми благами цивилизации. Мы гарантируем безопасную сделку и юридическую поддержку нашим Клиентам. Поможем одобрить ипотеку с сниженной ставкой. Не упустите свой шанс стать обладателем этой уютной квартиры!

0 с 03.07.2025, обновлен 04.07.2025

Продавец: Ковалева Елена Николаевна

Телефон: +79065611302

Характеристики
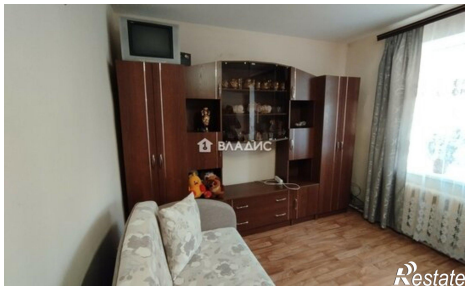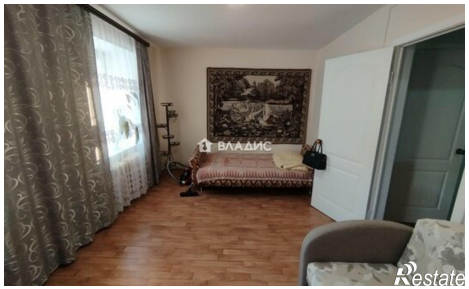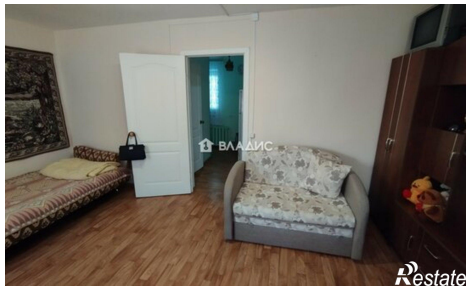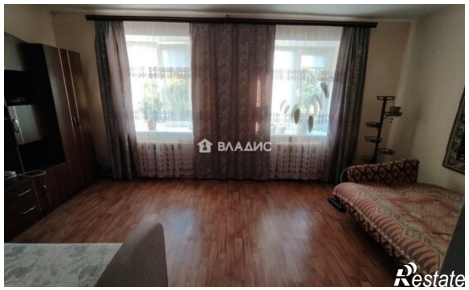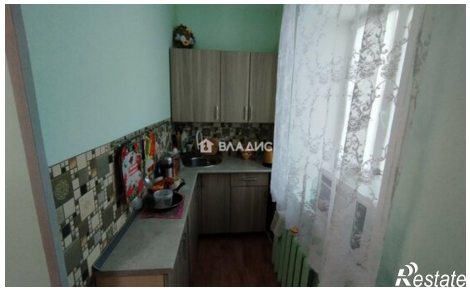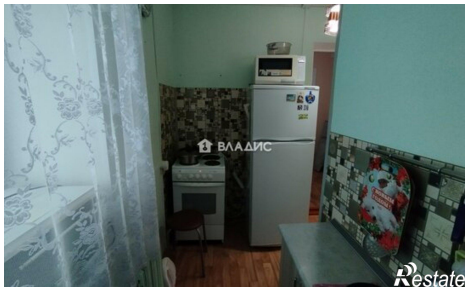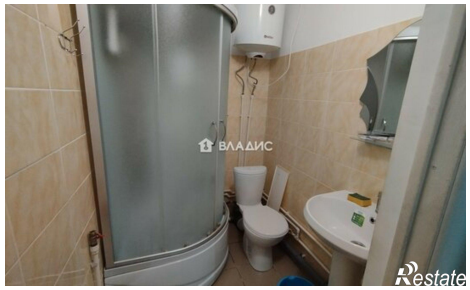
Количество комнат	1	Этаж	1
Этажей всего	1	Площадь кухни	5.00 кв. м