Купить квартиру за 3 990 000 рублей на Моховая улица, 1/3

Владимирская область, Ковров, Моховая улица, 1/3

3 990 000 Р
92 791Р за м^2

43.00 м^2	29.80 м^2	6.00 м^2	5 из 5
Общая	Жилая	Кухня	Этаж

Эксклюзивное предложение. Моховая дом 1/3. Двухкомнатная квартира в кирпичном доме, с дизайнерским ремонтом и удобной планировкой. Квартира под ключ, свежий ремонт, хорошая мебель, техника - остается новому владельцу! Квартира с изолированной планировкой, не угловая, светлая и теплая. Проводка полностью поменяна при ремонте. Ламинат, натяжные потолки, новые межкомнатные двери, установлен кондиционер. Все сделано для комфортного проживания. Все окна ПВХ, балкон в отличном состоянии, новая крыша на балконе. Санузел раздельный в кафеле, новая сантехника. Есть технический этаж. Индивидуальное закрытое место хранения в подвале прилагается к квартире! У дома свое ТСЖ, адекватные коммунальные платежи, ухоженная территория, детские площадки, парковочные места. Удобное расположение, рядом есть все необходимое: садики, школа, магазины, пункты выдачи, остановки общ.транспорта в разных направлениях. Хорошие спокойные соседи. Один взрослый собственник, без долгов, обременений и прочих нюансов, документы готовы! ключи в день сделки! Оперативный показ, звоните Арт. 109363160

0 с 03.07.2025, обновлен 03.07.2025

Продавец: Собственник

Телефон: +79107706300

Характеристики
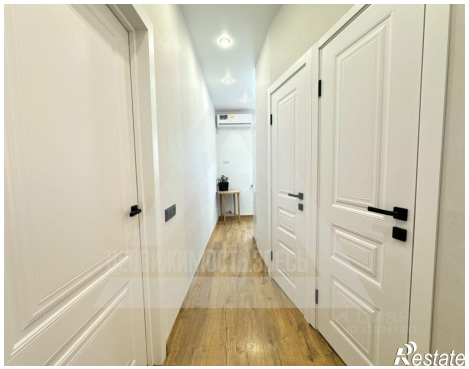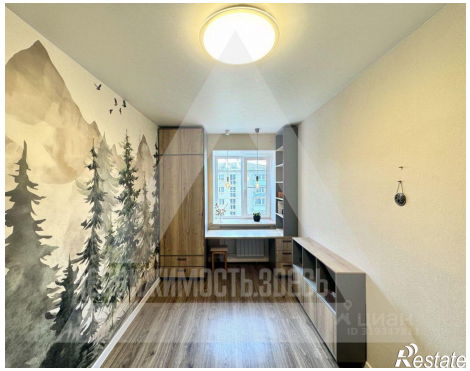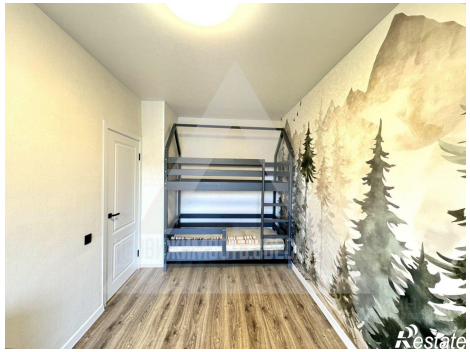
Количество комнат	2	Тип дома	кирпичный
Этаж	5	Этажей всего	5
Площадь жилая	29.80 кв. м	Площадь комнат	29.80 кв. м
Площадь кухни	6.00 кв. м