Купить квартиру за 2 500 000 рублей на Судогодский район, Головино п., Юбилейная ул., д.11Б

Владимирская область, Судогодский район, Головино п., Юбилейная ул., д.11Б

2 500 000 Р
52 083Р за м^2

48.00 м^2	28.00 м^2	8.00 м^2	2 из 3
Общая	Жилая	Кухня	Этаж

Арт. 108889797 Продаётся уютная 2-х комнатная квартира в посёлке Головино, всего в 25 км от Владимира! Автономное отопление — установлен котёл, что даёт низкие коммунальные платежи и комфортный микроклимат в любое время года. Квартира не угловая, окна выходят на разные стороны — всегда светло и проветриваемо. Косметический ремонт - можно заехать и жить. Раздельный санузел — удобно для семьи. Кирпичный дом с железобетонными перекрытиями 1992 года постройки В собственности более 5 лет, квартира свободна, показ в любое время по договоренности. Один взрослый собственник Без долгов и обременений Быстрый выход на сделку! Расположение: квартира находится в самом центре посёлка, в шаговой доступности — полная 11 летняя школа, детские сады, сетевые магазины, пункты выдачи маркетплейсов, а также живописное озеро для прогулок и отдыха. Хорошее транспортное сообщение с городом — регулярные автобусы до Владимира. Звоните прямо сейчас, чтобы договориться о просмотре! Отличный вариант для жизни или сдачи в аренду.

0 с 03.07.2025, обновлен 03.07.2025

Продавец: Собственник

Телефон: +79157911893

Характеристики

Количество комнат	2	Тип дома	кирпичный
Этаж	2	Этажей всего	3
Площадь жилая	28.00 кв. м	Площадь комнат	15.20 кв. м
Площадь кухни	8.00 кв. м		

https://vladimirskaya-oblast.restate.ru/obj/prodazha-dvuhkomnatnoy-kvartiri-sudogodskiy-rayon-golovino-p-yubileynaya-ul-18232217162/

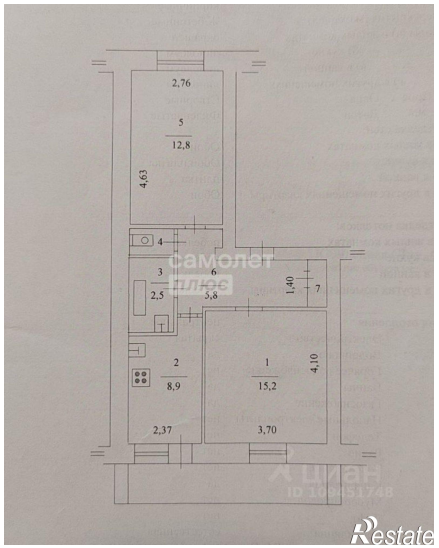

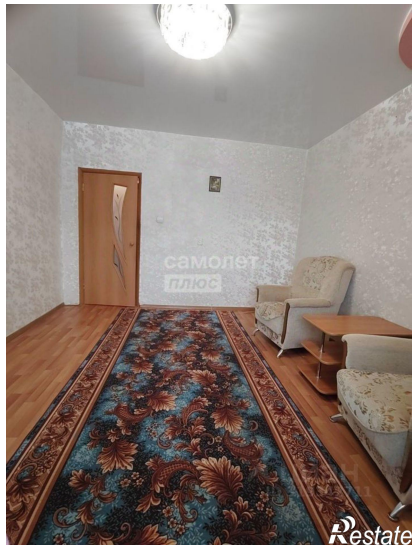

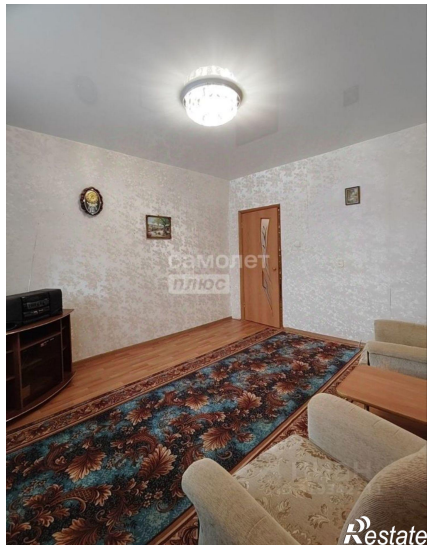

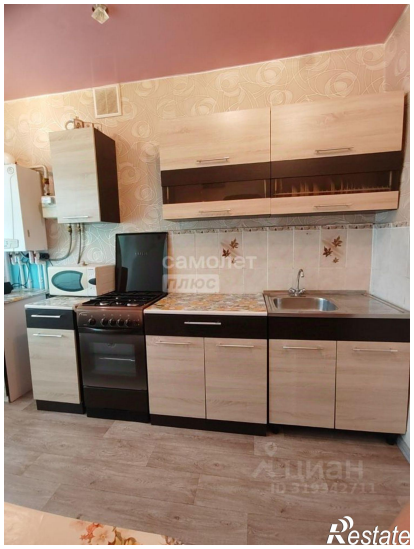

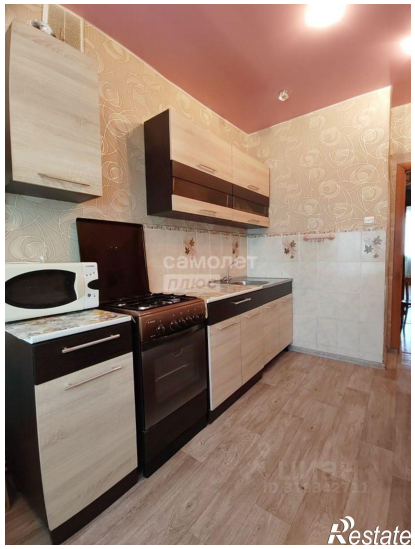

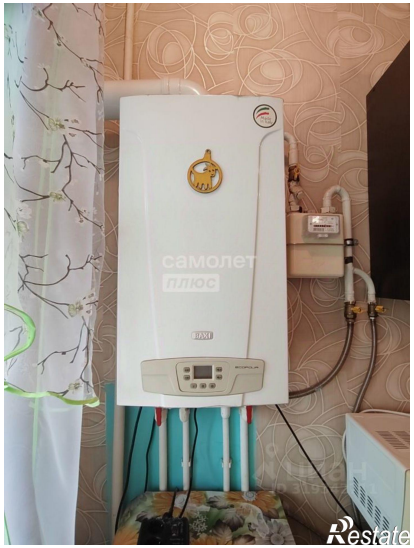
самолет
плюс
Restate

самолет
плюс
ЦИАН
ID 319342711
Restate