Купить квартиру за 4 500 000 рублей на улица 21-го Партсъезда, 22

Владимирская область, Собинский район, Лакинск, улица 21-го Партсъезда, 22

4 500 000 Р
64 286Р за м^2

70.00 м^2	45.40 м^2	9.00 м^2	5 из 5
Общая	Жилая	Кухня	Этаж

Код объекта: 1669995. Просторная трехкомнатная квартира , в жилом состоянии , с отличной планировкой . Большая кухня 9 метров, раздельный санузел , комнаты не проходные, и лоджия почти 7 метров . Окно выходят во двор и на улицу , наземная парковка . Дом расположен в районе с полностью развитой инфраструктуры, рядом различные магазины, аптека, дет. сад, школа, остановка общественного транспорта, т.д Квартира теплая , сухая, крыша отремонтирована . В собственности болеее 5 лет Остались вопросы , звоните!

0 с 03.07.2025, обновлен 03.07.2025

Продавец: Собственник

Телефон: +79101810572

Характеристики

Количество комнат	3	Тип дома	панельный
Этаж	5	Этажей всего	5
Площадь жилая	45.40 кв. м	Площадь кухни	9.00 кв. м

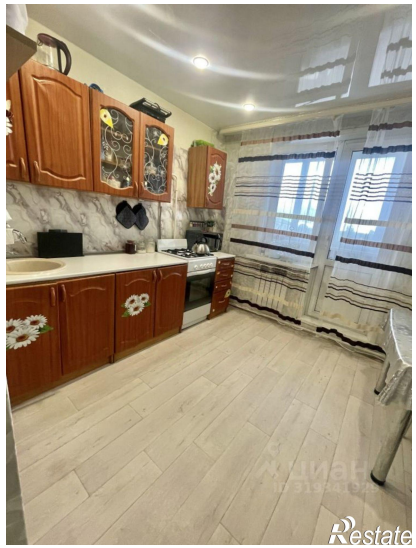

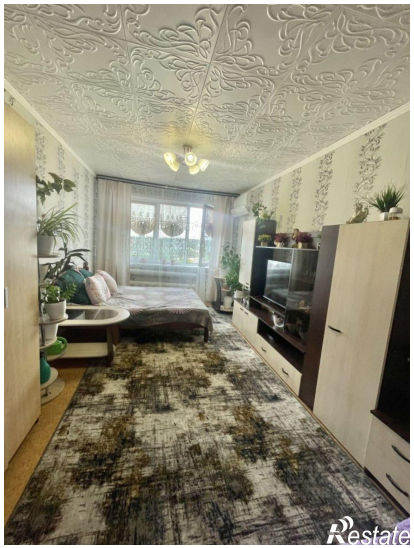
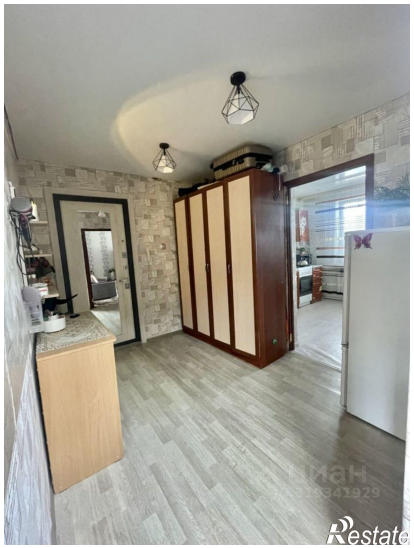
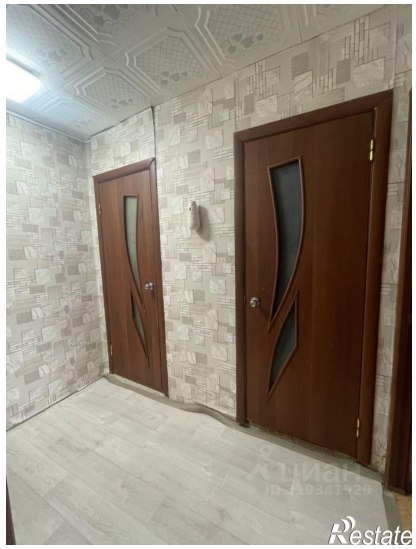

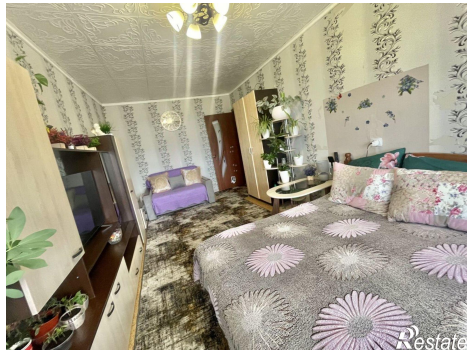
Restate

Restate