Купить квартиру за 4 500 000 рублей на Ковров г., 3 Интернационала ул., д.31

Владимирская область, Ковров г., 3 Интернационала ул., д.31

4 500 000 Р
51 136Р за м^2

88.00 м^2	54.00 м^2	16.00 м^2	5 из 5
Общая	Жилая	Кухня	Этаж

Арт. 109227416 Крупногабаритная квартира в центре города на ул.3 Интернационала д.31. Общая площадь квартиры 88 кв.м Кухня 16 кв.м Нестандартная планировка Индивидуальный проект дома Огороженная придомовая территория Балкон 8 метров Выход на балкон из каждой комнаты застекленная лоджия. В шаговой доступности школа, дет.сады, магазины и остановки общественного транспорта. Рядом улицы Лопатина, Пугачёва, Пролетарская и проспект Ленина. Звоните, записывайтесь на просмотр, даже если у вас есть не решённые вопросы по своей независимости.

0 с 03.07.2025, обновлен 03.07.2025

Продавец: Собственник

Телефон: +79190021606

Характеристики

Количество комнат	4	Тип дома	кирпичный
Этаж	5	Этажей всего	5
Площадь жилая	54.00 кв. м	Площадь комнат	12.00 кв. м
Площадь кухни	16.00 кв. м		

Restate

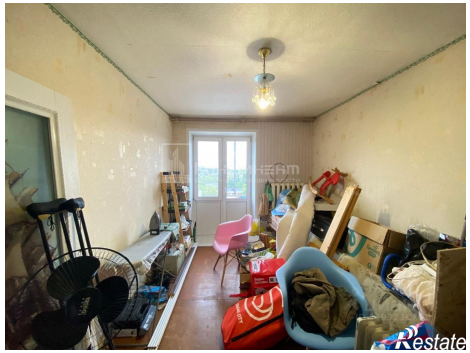
Restate