Купить квартиру за 2 900 000 рублей на ул Димитрова, 18

Владимирская область, Ковров, садовые Участки №5 АО Ковровский Экскаваторный Завод, ул Димитрова, 18

2 900 000 Р
70 732Р за м^2

41.00 м^2	6.00 м^2	2 из 4
Общая	Кухня	Этаж

Продаётся 2~комнатная квартира на улице Димитрова, дом 18. Общая площадь 41,6, находится на 2–м этаже 4-этажного дома. После капитального ремонта: выровнен пол (пескобетон+наливной пол+ламинат, гидроизоляция по всей площади квартиры). Окна ПВХ под индивидуальные размеры,балкон застеклен (деревянные рамы), санузел керамогранит, сантехника новая. есть гардеробная, заменена электропроводка от счетчика в подъезде,трубы отопления полипропилен, радиаторы отопления новые. Стены выровнены. Новые межкомнатные и входная двери. Ремонт делали из качественных стройматериалов, покупались в obi, для себя, но обстоятельства изменились.. Цена указана с учетом вложенных средств. Два собственника, без долгов и обременений,менее 5 лет в собственности, стоимость в ДКП укажем полную. О доме: Дом кирпичный. В доме чистые подъезды. Имеется детская площадка во дворе дома. Есть парковочные места. О районе: В шаговой доступности находятся остановки общественного транспорта, школа №19, 15, 11, детский сад. Рядом парк им. В.А. Дегтярева, баня Колари, взрослая поликлиника №4 и все сетевые магазины: «Пятерочка», Магнит, Фикс прайси другие. Гарантия безопасности сделки! Возможно использование материнского капитала. Код пользователя: 164740 Номер в базе: 2836279

0 с 03.07.2025, обновлен 03.07.2025

Продавец: Селиванова Наталья Вячеславовна

Телефон: +79065604121

Характеристики
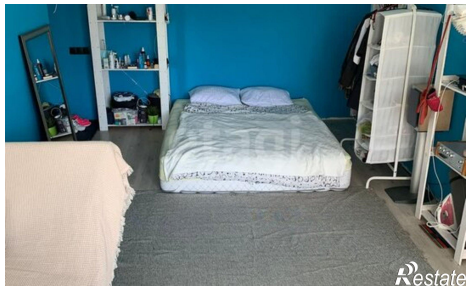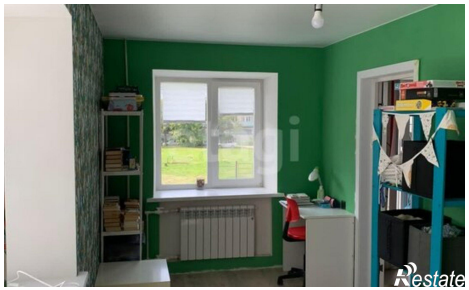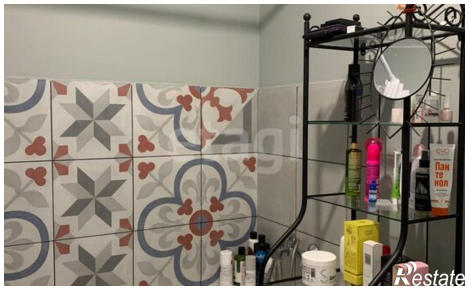
Количество комнат	2	Этаж	2
Этажей всего	4	Площадь кухни	6.00 кв. м