Купить квартиру за 3 800 000 рублей на Комсомольская улица, 97

Владимирская область, Ковров, Комсомольская улица, 97

3 800 000 Р
58 462Р за м^2

65.00 м^2	40.00 м^2	10.00 м^2	2 из 9
Общая	Жилая	Кухня	Этаж

Арт. 108692357 3-х комнатная квартира на 2 этаже 9 этажного панельного дома по адресу : г. Ковров ул. комсомольская д.97. Площадь 65 кв.м. Квартира в хорошем, жилом состоянии. Санузел раздельный, ванна в кафеле. Остается кухонный гарнитур, бойлер, вся мебель по желанию . Окна ПВХ. Самый развивающийся район города. В шаговой доступности находятся школа и детские сады, ТЦ , продуктовые и хозяйственные магазины, остановки общественного транспорта. Помощь в одобрении Ипотеки. Сопровождение любых сделок с объектами недвижимости. Работаем с любой формой оплаты: мат. капитал, военная ипотека и т.д. Звоните, мы будем рады ответить на Ваши вопросы

0 с 02.07.2025, обновлен 02.07.2025

Продавец: Собственник

Телефон: +79805847117

Характеристики

Количество комнат	3	Тип дома	панельный
Этаж	2	Этажей всего	9
Площадь жилая	40.00 кв. м	Площадь комнат	17.00 кв. м
Площадь кухни	10.00 кв. м		
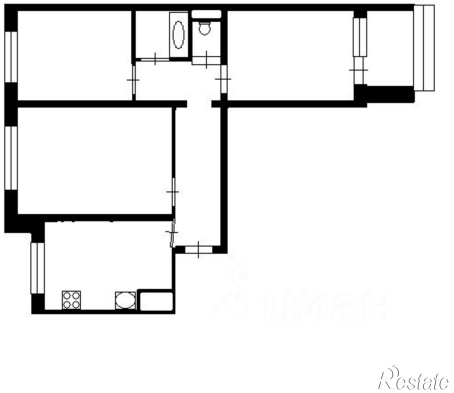
https://vladimirskaya-oblast.restate.ru/obj/prodazha-tryohkomnatnoy-kvartiri-komsomolskaya-ulica-97-18232194035/