Купить квартиру за 2 650 000 рублей на Вокзальный переулок, 1

Владимирская область, Александров, Вокзальный переулок, 1

2 650 000 Р
82 813Р за м^2

32.00 м^2	6.00 м^2	3 из 5
Общая	Кухня	Этаж

ОДНОКОМНАТНАЯ КВАРТИРА РАЙОН ВОКЗАЛА СРЕДНИЙ ЭТАЖ НЕ УГЛОВАЯ! ГОТОВА К ПРОДАЖЕ! АДРЕС: Владимирская обл., гор. Александров, район Вокзал, ул. Вокзальный пер., д. 1, 100 км. от МКАД по Ярославскому шоссе или 130 км от МКАД по Щелковскому шоссе. ОБЪЕКТ: 1-ная квартира расположена на 3-ем этаже 5-ти этажного жилого кирпичного дома, не угловая. Общая площадь квартиры составляет 32 кв. м., кухня 6 кв.м., комната 17 кв. м., сан/узел совместный (установлены счетчики на воду). Установлены две входные двери. Окно в комнате ПВХ, на кухне деревянное. Балкон остеклен алюминиевым остеклением. Радиаторная батарея в комнате поменяна на современный тип. Натяжные потолки в комнате и кухне. Холодильник заберут или оставят за отдельную плату. Шкаф в комнате заберут. В доме газовые плиты. Состояние подъезда идеальное, что положительно характеризует жильцов, на окнах цветочки, на полу коврики. Дом 1967 года постройки. Перекрытия железобетонные плиты. Управляющая компания - Содружество. ИНФРАСТРУКТУРА: Магазины, автобусные остановки, детский садик, школа и т. д. в шаговой доступности. Железнодорожная станция Александров-1 (прямое сообщение с гор. Москва и гор. Ярославль) в 10 минутах ходьбы. Город Александров насчитывает около 90 000 населения. Развитая инфраструктура. Прямое сообщение с гор. Москва. г ...

0 с 02.07.2025, обновлен 02.07.2025

Продавец: Золотое кольцо

Телефон: +79065599195

Характеристики

Количество комнат	1	Этаж	3
Этажей всего	5	Площадь кухни	6.00 кв. м
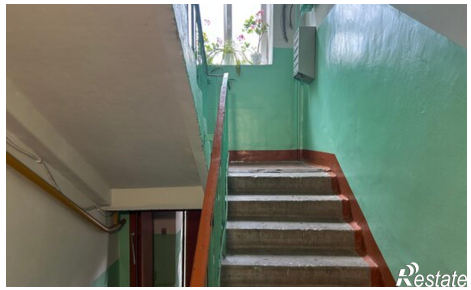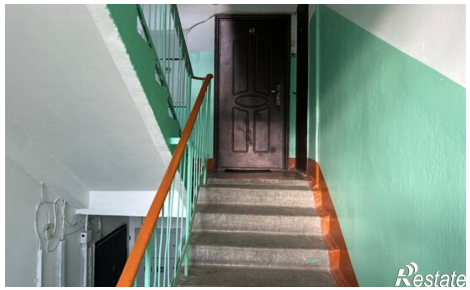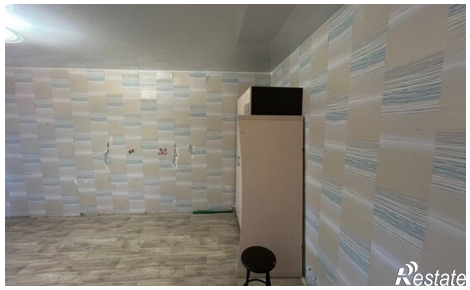
https://vladimirskaya-oblast.restate.ru/obj/prodazha-odnokomnatnoy-kvartiri-vokzalnyy-pereulok-1-18232189838/