Купить квартиру за 1 950 000 рублей на Александровский муниципальный округ, Струнино, улица Шувалова, 2

Владимирская область, Александровский муниципальный округ, Струнино, улица Шувалова, 2

1 950 000 Р
51 316Р за м^2

38.00 м^2
Общая

2 из 2
Этаж

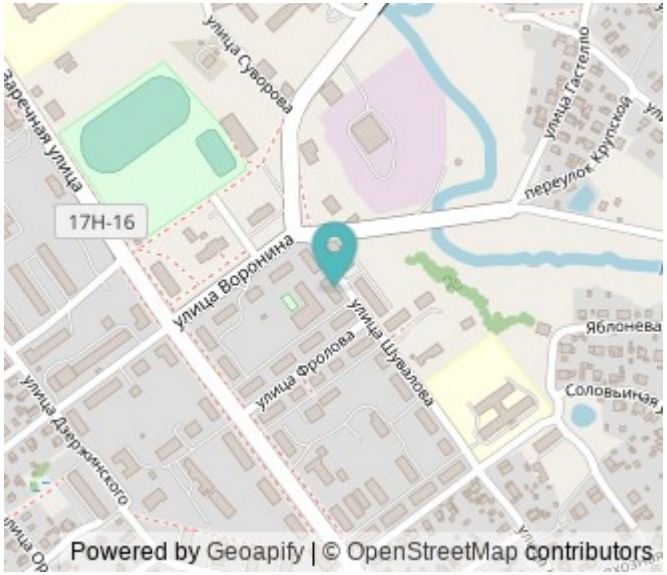

Ярославское направление, 90 км от МКАД, г. Струнино, ул. Шувалова, д. 2. Продается светлая, теплая 2-к квартира 38 кв. м., со всеми удобствами в хорошем состоянии. Квартира находится на 2-ом этаже в 2-х этажном кирпичном доме. Гостиная 18 кв.м., спальная 12 кв. м., кухня 5 кв. м. Окна ПВХ выходят на солнечную сторону дома. Приветливые и приличные соседи. Хорошо развитая инфраструктура, в шаговой доступности школа, детский сад, поликлиника и всевозможные магазины. Прямое сообщение с Москвой, 2 часа на электричке. До ЖД станции 15 минут пешком. Более 5-ти лет в собственности, полная стоимость в договоре, возможна ипотека, использование мат. капитала. Быстрый выход на сделку. Оперативный показ, в любое, удобное время для вас! Звоните!

0 с 01.07.2025, обновлен 01.07.2025

Продавец: Наталья

Телефон: +79065609210

Характеристики
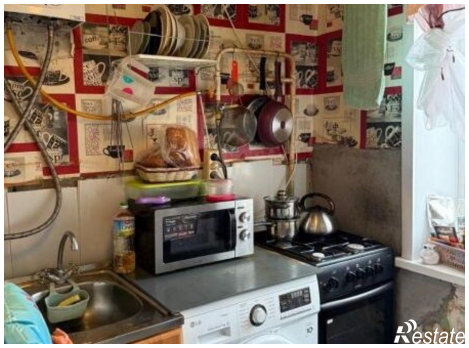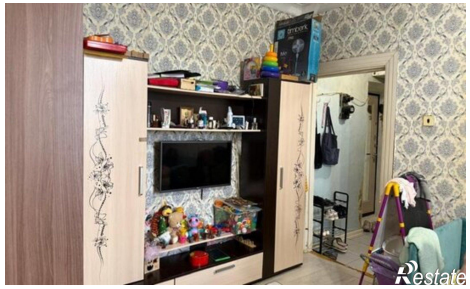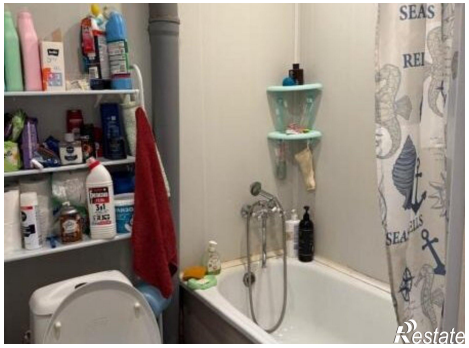
Количество комнат	2	Этаж	2
Этажей всего	2