Сдать квартиру за 10 000 рублей на ул 50 лет Октября, 30

Владимирская область, Кольчугинский район, Кольчугино, ул 50 лет Октября, 30

10 000 Р в месяц

42.00 м^2	30.00 м^2	6.00 м^2	4 из 6
Общая	Жилая	Кухня	Этаж

Сдаю 2-ую квартиру на длительный срок, в городе Кольчугино Владимирской области, улица 50 лет Октября, д. 30, 4/5 кирпичного дома, общая площадь 42 кв.м., кухня 6 кв.м., с/у раздельный, квартира в хорошем состоянии, есть мебель и бытовая техника - холодильник, балкон не застеклен. Аренда 10 000 рублей в месяц плюс коммунальные платежи. Квартира свободна ! Оперативный просмотр по договоренности!

1 с 18.06.2025, обновлен 18.06.2025

Продавец: Собственник

Телефон: +79190203173

Характеристики

Количество комнат	2	Тип дома	кирпичный
Этаж	4	Этажей всего	6
Площадь жилая	30.00 кв. м	Площадь кухни	6.00 кв. м

https://vladimirskaya-oblast.restate.ru/obj/arenda-dvuhkomnatnoy-kvartiri-ul-50-let-oktyabrya-30-18232118472/

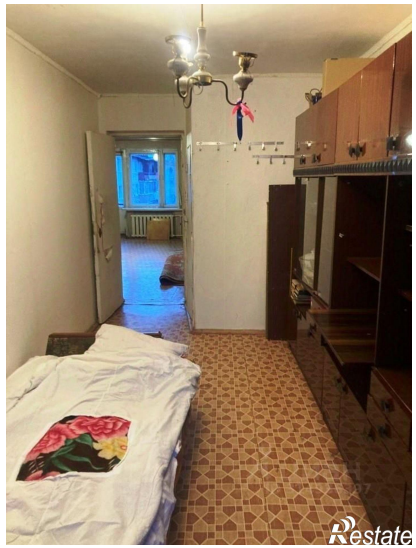

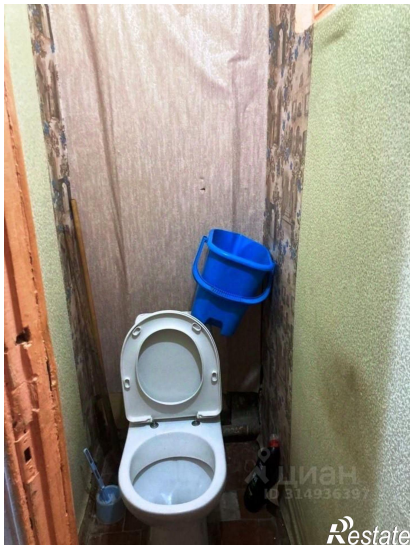

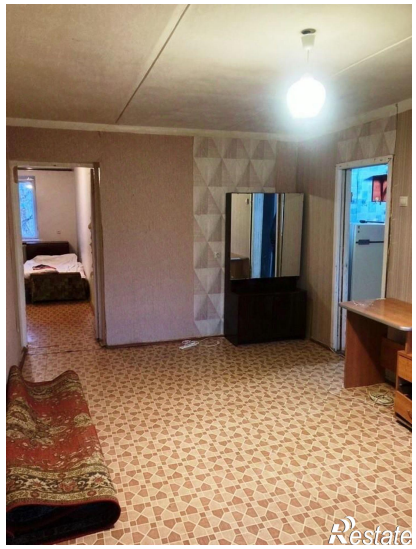

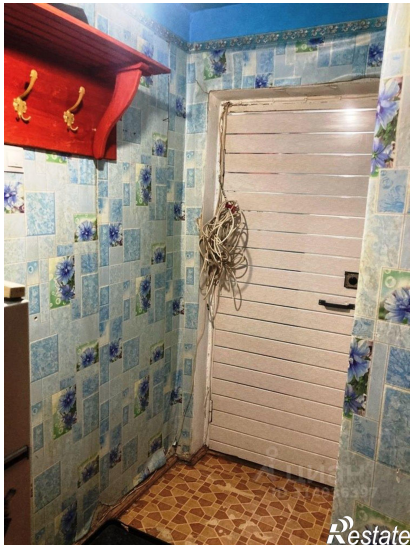
Restate