Купить квартиру за 3 100 000 рублей на Вокзальный переулок, 5

Владимирская область, Александров, Вокзальный переулок, 5

3 100 000 Р
96 875Р за м^2

32.00 м^2	17.40 м^2	6.00 м^2	5 из 5
Общая	Жилая	Кухня	Этаж

Продается 1-комнатная квартира по ул. Вокзальный переулок, 5. Общая площадь квартиры 32 кв.м. Квартира расположена на 5-м этаже 5-ти этажного кирпичного дома. Окна выходят во двор. Балкон застекленный 0,7 кв.м. Комната 17,4 кв.м, кухня 6,8 кв.м, прихожая 4,5 кв.м, санузел совмещенный, выложен плиткой. Есть водонагреватель. Высота потолков 2,6 м. Коммуникации все центральные. Квартира не угловая, теплая, светлая. Из мебели остается кухонный гарнитур. Удобное расположение дома, все рядом магазины, детский сад, школа, ж/д вокзал, рынок. 1 собственник. Все документы готовы, быстрый выход на сделку. Оперативный показ, звоните.

0 с 18.06.2025, обновлен 18.06.2025

Продавец: Собственник

Телефон: +79894372588

Характеристики

Количество комнат	1	Тип дома	кирпичный
Этаж	5	Этажей всего	5
Площадь жилая	17.40 кв. м	Площадь кухни	6.00 кв. м

https://vladimirskaya-oblast.restate.ru/obj/prodazha-odnokomnatnoy-kvartiri-vokzalnyy-pereulok-5-18232118461/

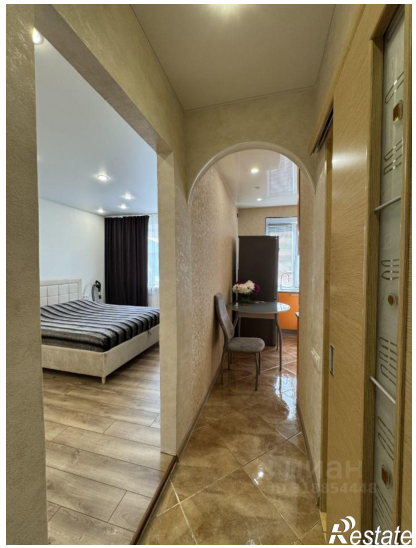
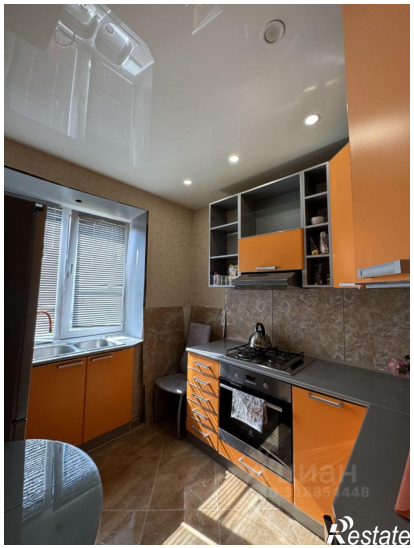

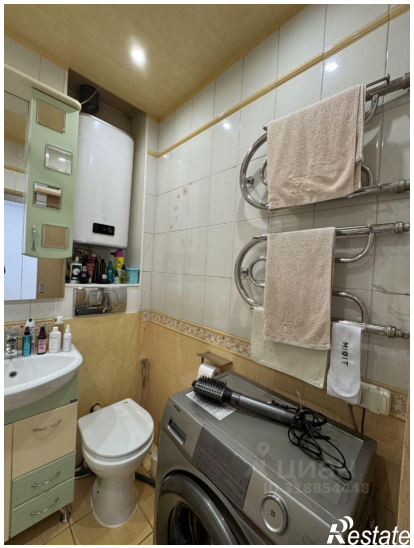

Restate

Restate