Сдать квартиру за 9 000 рублей на Интернациональная, 24

Владимирская область, Городской округ Гусь-Хрустальный, Гусь-Хрустальный, Интернациональная, 24

9 000 Р в месяц

36.00 м^2	16.00 м^2	6.00 м^2	2 из 5
Общая	Жилая	Кухня	Этаж

Обращаться по телефону! Если не ответила пишите, есть WhatsApp Сдам однокомнатную квартиру, в отличном состоянии. Мебель, техника все имеется. Wi-Fi и TV подключено. Можно с животными. Залога нет. Если заинтересовало предложение, сделайте скриншот, чтобы не потерять объявление.

12 с 18.06.2025, обновлен 02.07.2025

Продавец: Татьяна

Телефон: +79030831895

Характеристики
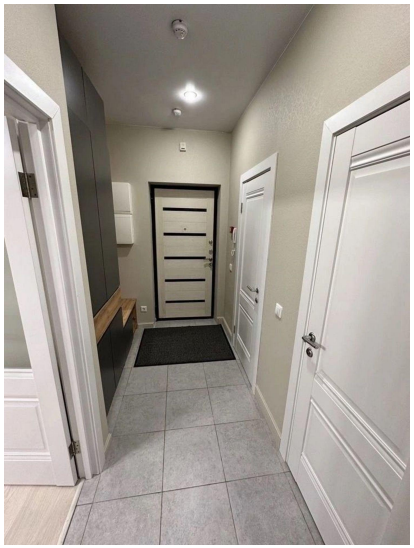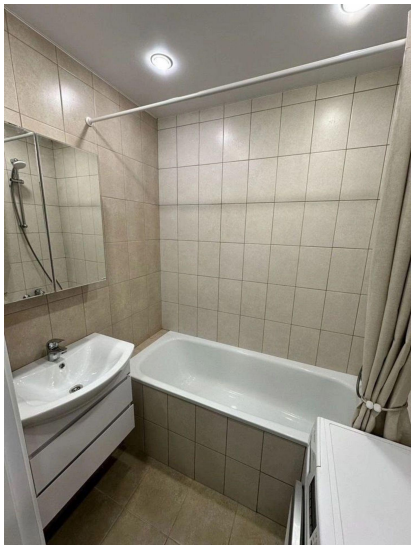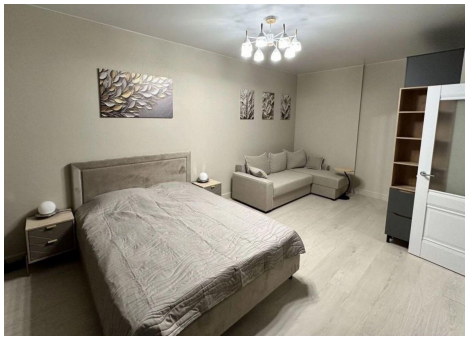
Количество комнат	1	Тип дома	кирпичный
Этаж	2	Этажей всего	5
Наличие телефона	нет	Наличие балкона	да
Площадь жилая	16.00 кв. м	Площадь кухни	6.00 кв. м