Купить квартиру за 8 800 000 рублей на улица Жулёва

Владимирская область, Александровский район, улица Жулёва

8 800 000 Р
99 660Р за м^2

88.30 м^2	39.90 м^2	22.80 м^2	9 из 9
Общая	Жилая	Кухня	Этаж

Код объекта: 1621518. Уникальное предложение для ценителей комфорта и пространства! Продаётся трёхкомнатная квартира в городе Александров по адресу: улица Жулёва, 8. Квартира расположена на девятом этаже девятиэтажного кирпичного дома, построенного в 2016 году. Здесь вас порадует евроремонт, благодаря которому можно сразу заселиться и наслаждаться уютом своего нового дома. Общая площадь квартиры составляет 88,3 кв. м, из которых 39,9 кв. м — жилая площадь. Просторная кухня площадью 22,8 кв. м станет местом сбора всей семьи. Изолированные комнаты с окнами на улицу создают отличное естественное освещение и позволяют наслаждаться видами. Наличие двух санузлов — раздельного и совмещённого — делает жизнь удобной для всех членов семьи. Лоджия станет вашим уютным местом для отдыха. В доме есть пассажирский и грузовой лифты, а наземная парковка позволяет без проблем найти место для автомобиля. Не упустите шанс стать обладателем этой замечательной квартиры! Звоните нам прямо сейчас, чтобы узнать больше и записаться на просмотр. Мы гарантируем безопасную сделку и юридическую поддержку нашим Клиентам. Поможем одобрить ипотеку с сниженной ставкой.

0 с 18.06.2025, обновлен 09.07.2025

Продавец: Палий Оксана Андреевна

Телефон: 8 (905) 619-44-99

Характеристики

Количество комнат	3	Тип дома	кирпичный
Этаж	9	Этажей всего	9
Наличие балкона	да	Наличие лифта	пассажирский лифт
Санузел	2 санузла с/у	Площадь жилая	39.90 кв. м
Площадь кухни	22.80 кв. м	Отделка	под ключ (чистовая)
Вид из окон	на улицу		

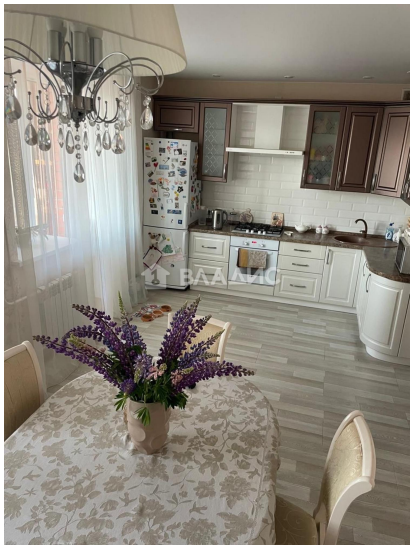

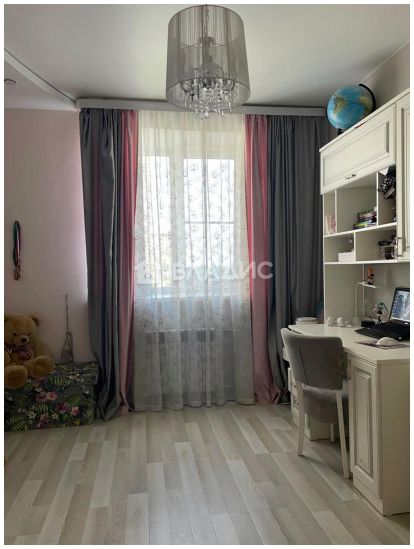

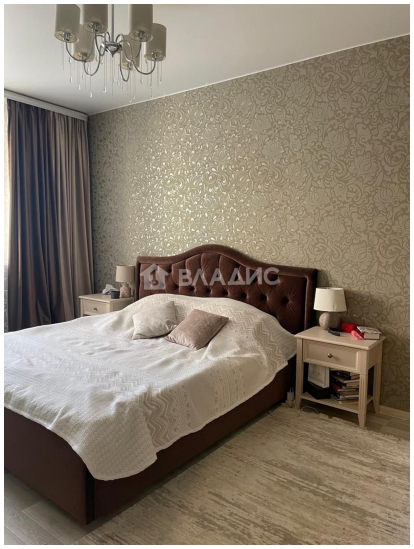
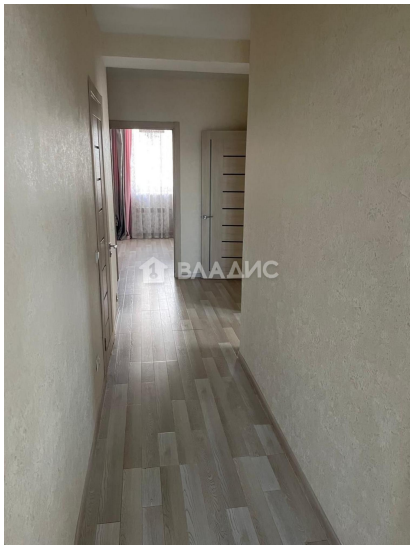

ВЛАДИС