Купить квартиру за 5 300 000 рублей на Садовый переулок, 33А

Владимирская область, Юрьев-Польский, Садовый переулок, 33А

5 300 000 Р
86 885Р за м^2

61.00 м^2	9.00 м^2	2 из 5
Общая	Кухня	Этаж

Продается просторная квартира с площадью 60.5 кв. м в самом сердце Юрьев-Польского по адресу пер.Садовый 33 б. Квартира расположена на втором этаже пяти этажного кирпичного дома 1996 года постройки. Благодаря свободной планировке, вы можете воплотить все свои дизайнерские идеи и создать идеальное пространство для жизни. Высота потолков составляет 2.7 метра, что добавляет ощущение простора и света. В квартире выполнен качественный ремонт, который позволяет сразу же заехать и жить без дополнительных затрат. Просторная жилая площадь в 40 кв. м и удобная кухня площадью 9 кв. м обеспечивают комфортное проживание. Окна выходят как во двор, так и на улицу, что обеспечивает хорошую освещенность в течение всего дня. Санузел в квартире совмещённый с тёплым полом что добавляет удобства в повседневной жизни. Дом, в котором находится квартира, ухоженный и находится в хорошем техническом состоянии. Для автовладельцев предусмотрена наземная парковка, поэтому можно не беспокоиться о месте для автомобиля. В шаговой доступности от дома расположены детские сады и магазины, что делает данное предложение особенно привлекательным для семей с детьми. Вся мебель при продаже остаётся, Техника обговаривается. Квартира продается по договору купли-продажи. Все документы готовы к сделке, обременений нет, поэтому ...

0 с 17.06.2025, обновлен 17.06.2025

Продавец: Марина

Телефон: +79101712313

Характеристики
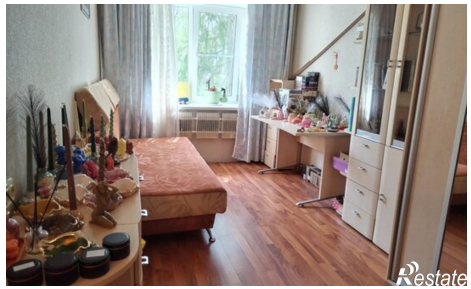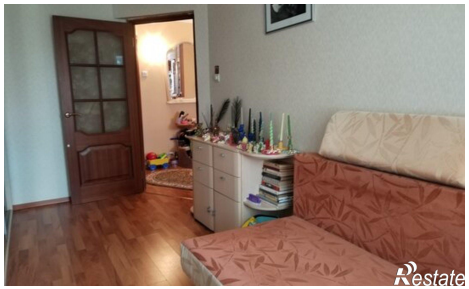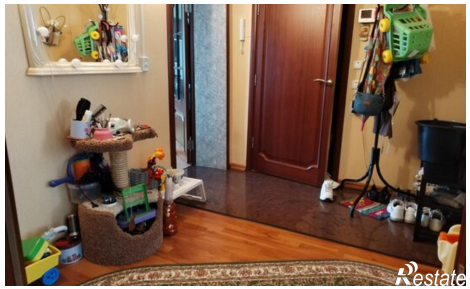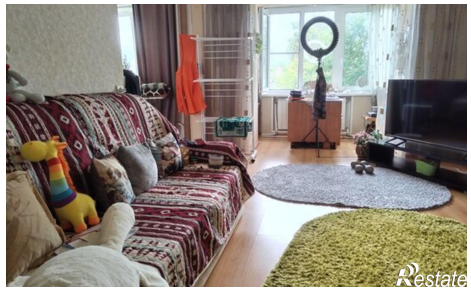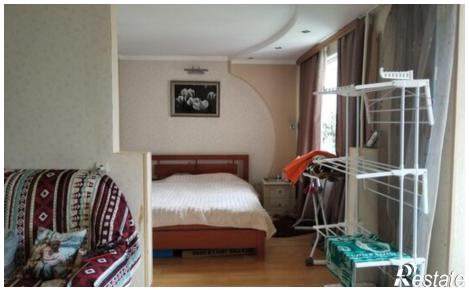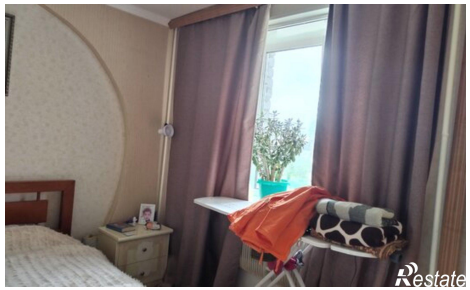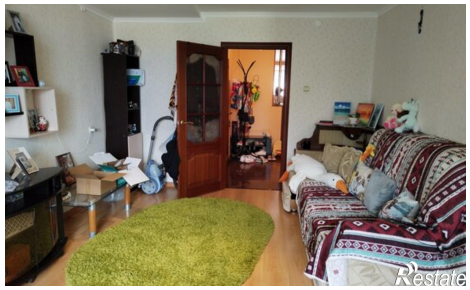
Количество комнат	3	Этаж	2
Этажей всего	5	Площадь кухни	9.00 кв. м