Купить квартиру за 2 650 000 рублей на улица Чехова, 10

Владимирская область, Юрьев-Польский, улица Чехова, 10

2 650 000 Р
66 250Р за м^2

40.00 м^2	24.50 м^2	6.00 м^2	1 из 2
Общая	Жилая	Кухня	Этаж

Номер объекта - 1116 Продается 2-комнатная угловая квартира на 1 этаже в 2-этажном кирпичном доме по адресу Владимирская область, Юрьев-Польский, улица Чехова, 10. Характеристики квартиры: • Общая площадь: 40.10 м2 • Площадь кухни: 6.00 м2 • Площадь комнат: 14,5-10 м2 • Площадь жилая: 24.5 м2 • Санузел: Совмещенный • Ванная — Стандартная • Окна — Пластиковые. Вид из окон - Во двор и на улицу • Балкон — Нет • Мебель и бытовая техника при продаже — Остается. Коммуникации в квартире: • Водоснабжение — Центральное, холодная и горячая вода • Отопление — Газовый котел Описание дома и окружения: • Лифт в подъезде — нет • Двор — Открытый двор • Рядом с домом: Продовольственный магазин, Детский сад, Остановка общественного транспорта, Аптека, Спортивная площадка, Автомойка, Автосервис, Шиномонтаж, Автозаправочная станция (АЗС), Почта России, Почта банк, Ж/Д вокзал, Клуб охотников и рыболовов, Стадион, Тренажерный зал • Транспортное сообщение с Москвой — по Щелковскому, Ярославскому, Горьковскому шоссе. От МКАД — 180 км. Если вас заинтересовала квартира — обращайтесь за подробностями. Помощь в получении кэшбека при покупке квартиры, ипотеки, реализации материнского капитала и сертификатов. Гарантируем безопасность сделки.

0 с 17.06.2025, обновлен 17.06.2025

Продавец: Собственник

Телефон: +79157503142

Характеристики
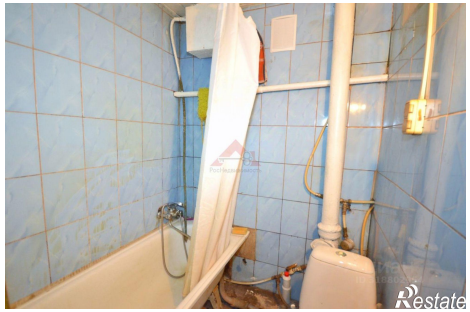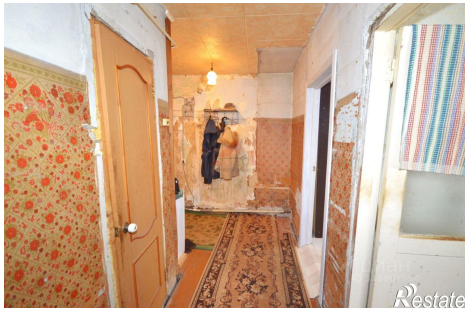
Количество комнат	2	Этаж	1
Этажей всего	2	Площадь жилая	24.50 кв. м
Площадь комнат	14.50 кв. м	Площадь кухни	6.00 кв. м