Купить квартиру за 3 000 000 рублей на Больничный проезд, 8

Владимирская область, Александровский район, Струнино, Больничный проезд, 8

3 000 000 Р
55 556Р за м^2

54.00 м^2	40.00 м^2	6.00 м^2	1 из 3
Общая	Жилая	Кухня	Этаж

Арт. 103710061 Уважаемые покупатели! Вашему вниманию предлагается 3 комнатная квартира. В тихом зеленом районе г. Струнино. Квартира 54,5 кв.м. расположена, на 1 этаже 3 этажного, кирпичного дома, очень теплая светлая и уютная. Во всей квартире установлены современные окна ПВХ. Две комнаты изолированные, одна (гостиная) проходная. В просторной комнате 15 кв.м. сделана уютная спальня. В маленькой комнате 10 кв.м. можно организовать детскую. На уютной прямоугольной кухне у хозяйки все будет под руками. Если вы хотите создать квартиру своей мечты, то это ваш вариант. Санузел раздельный. Спокойные доброжелательные соседи. Чистый, ухоженный подъезд. Всегда найдется место для парковки вашего автомобиля. Во дворе современная детская площадка. Чистый, зелёный микрорайон. В шаговой доступности вся необходимая инфраструктура: сетевые и местные магазины, поликлиника и аптеки. Хорошая транспортная доступность! До остановки общественного транспорта 3-5 минут ходьбы, Рейсовые автобусы и маршрутки ходят регулярно. Легко добраться до ж/д станции пешком 15-20 мин. Все документы полностью готовы к продаже. Остались вопросы -Звоните! Оперативно покажем! Поможем с юридическим оформлением и быстрым выходом на сделку. Безопасность сделки обеспечена стандартами работы Гильдии риелторов ...

1 с 13.06.2025, обновлен 13.06.2025

Продавец: Собственник

Телефон: +79175261305

Характеристики

Количество комнат	3	Тип дома	кирпичный
Этаж	1	Этажей всего	3
Площадь жилая	40.00 кв. м	Площадь комнат	15.00 кв. м
Площадь кухни	6.00 кв. м		

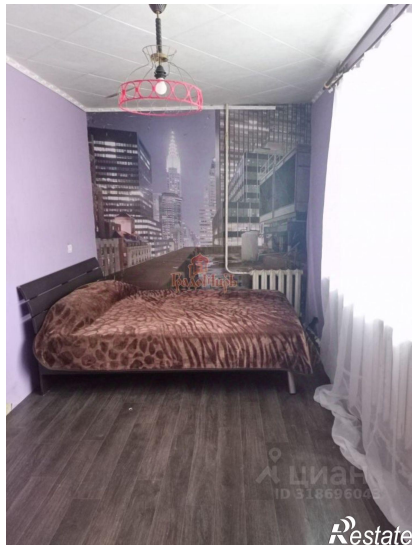
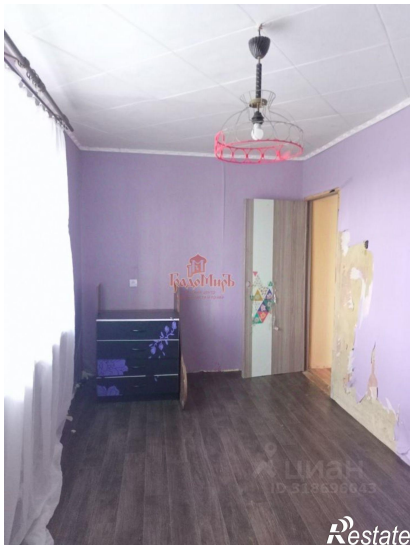

БалаМирЪ
Restate

БалаМирЪ
Restate