Купить квартиру за 7 800 000 рублей на ул Королёва, 4 3

Владимирская область, Александровский район, Александров, ул Королёва, 4 3

7 800 000 Р
104 000Р за м^2

75.00 м^2	35.30 м^2	19.00 м^2	6 из 9
Общая	Жилая	Кухня	Этаж

Арт. 74220220 Продается просторная квартира в г.Александров! Теплая, просторная, квартира-распашонка 75,8 кв.м. В которой комфортно располагаются: комнаты-спальни 13,5 , 21,8 кв.м. раздельный санузел, кухня-гостиная 19,1 кв.м. (в которой просторно разместился кухонный гарнитур и большая обеденная зона). просторный коридор застекленная и утепленная лоджия. В квартире сделан ремонт, в одной из комнат на полу постелен ламинат, в комнате меньшего размера лежит линолеум. На кухне -паркетная доска. В квартире сделаны двухуровневые потолки, отделка стен-мокрый шёлк. В квартире индивидуальное отопление, установлен 2-х контурный котел. В ванной и туалете сделан теплый пол. Установлены железные двери. Спокойные и приветливые соседи. Отсутствуют посторонние запахи, шерсть животных и плесень!!! В доме сухой подвал и чистые подъезды, ухоженная, огороженная придомовая территория. Во дворе есть детская и футбольная площадка и места для парковки автомобилей. В пешей доступности есть все необходимое для комфортной жизнь современного человека: поликлиника, многочисленные магазины, аптеки, торговые центры, ледовый дворец, бассейн, кафе, детские сады, школа, автосервис, библиотека ,кинотеатр, остановки городского общественного транспорта. Если у Вас остались какие-либо ...

0 с 08.06.2025, обновлен 08.06.2025

Продавец: Собственник

Телефон: +79175261305

Характеристики
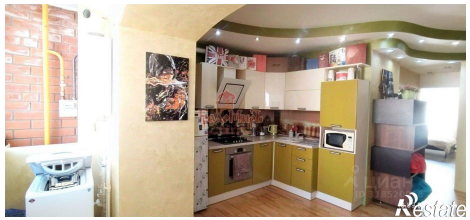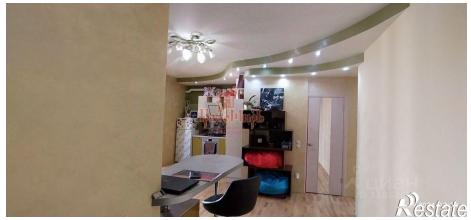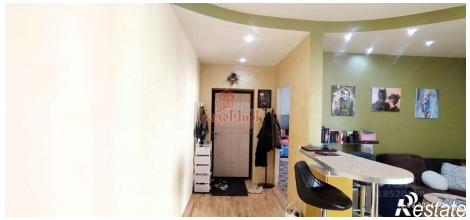
Количество комнат	2	Тип дома	кирпичный
Этаж	6	Этажей всего	9
Площадь жилая	35.30 кв. м	Площадь комнат	13.50 кв. м
Площадь кухни	19.00 кв. м