Купить квартиру за 2 750 000 рублей на ул Дачная, 5

Владимирская область, Липна, ул Дачная, 5

2 750 000 Р
53 922Р за м^2

51.00 м^2	9.00 м^2	2 из 2
Общая	Кухня	Этаж

Это отличное предложение для тех, кто ищет просторное жилье в тихом месте с развитой инфраструктурой! *Ключевые преимущества квартиры:* *Улучшенная планировка* изолированные комнаты, большая кухня (9 м²), комфортная прихожая. *Современный ремонт* готово к заселению. *Раздельный санузел* с водонагревателем и счетчиками. *Большая теплая лоджия* дополнительное полезное пространство. *Высокие потолки* ощущение простора. *Плюсы локации (д. Липна, ул. Дачная):* Поликлиника, больница рядом Новый Дом культуры, спортгородок Магазины, остановка транспорта Храм, лес спокойная экологичная среда *Дополнительные возможности:* *Материнский капитал* в качестве оплаты *Ипотека по сниженной ставке* (партнерская программа) Если вы ищете *уютное жилье с потенциалом загородного комфорта*, это предложение стоит рассмотреть! *Свяжитесь с продавцом, чтобы уточнить детали и договориться о просмотре.* Почему ВЫГОДНО работать с Федеральной компанией Этажи ? - Гарантия юридической защиты - БЕЗОПАСНАЯ СДЕЛКА - Современные онлайн сервисы, включая электронную регистрацию и БЕЗОПАСНЫЕ РАСЧЕТЫ - Ипотека по самым низким ставкам, включая страхование - ЭКОНОМИЯ СРЕДСТВ - Сопровождение сделок по новостройкам и строительству ИЖС для наших клиентов - БЕСПЛАТНО - ...

0 с 06.06.2025, обновлен 06.06.2025

Продавец: Собственник

Телефон: +79157900919

Характеристики

Количество комнат	2	Тип дома	кирпичный
Этаж	2	Этажей всего	2
Площадь кухни	9.00 кв. м		
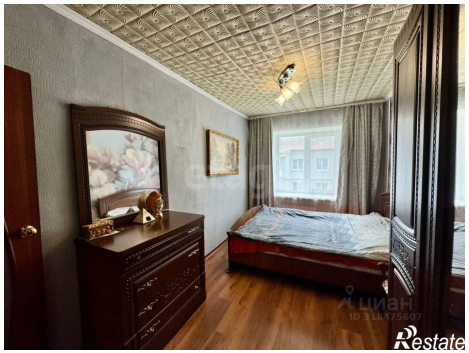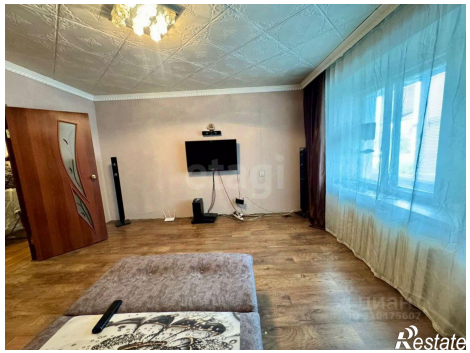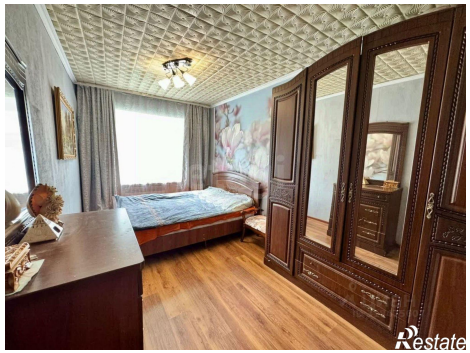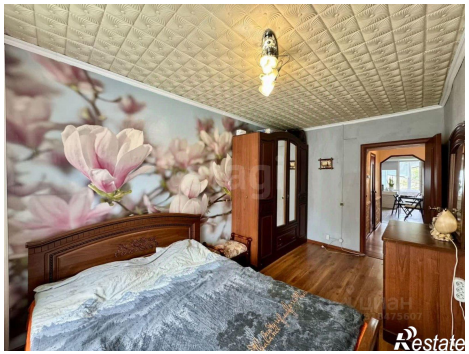
https://vladimirskaya-oblast.restate.ru/obj/prodazha-dvuhkomnatnoy-kvartiri-ul-dachnaya-5-18232047997/