Купить квартиру за 2 100 000 рублей на Восточная улица, 50

Владимирская область, Ковров, Восточная улица, 50

2 100 000 Р
67 742Р за м^2

31.00 м^2	6.00 м^2	4 из 5
Общая	Кухня	Этаж

Предлагаем к продаже уютную однокомнатную квартиру по адресу ул. Восточная, д. 50! О КВАРТИРЕ Квартира общей площадью 30,9 кв.м включает просторную комнату с возможностью зонирования, отдельную кухню и санузел. Все окна и застекленный балкон оснащены современными стеклопакетами ПВХ, обеспечивающими тепло- и шумоизоляцию. В квартире установлена газовая колонка для бесперебойного горячего водоснабжения. Объект продается с полной меблировкой и техникой — готов к заселению без дополнительных затрат. О ДОМЕ Пятиэтажный кирпичный дом 1970г постройки, находится под управлением УК «Восточное». О РАЙОНЕ В шаговой доступности: школы №21, №23, детские сады №1, №23, ТЦ Треугольник, ТЦ Русь, DNS, продовольственные магазины, аптеки, мед. учреждения, отделения банков, остановки общественного транспорта. Код пользователя: 95882 Номер в базе: 8481260

0 с 04.06.2025, обновлен 04.06.2025

Продавец: Зинина Юлия Владимировна

Телефон: +79065604328

Характеристики
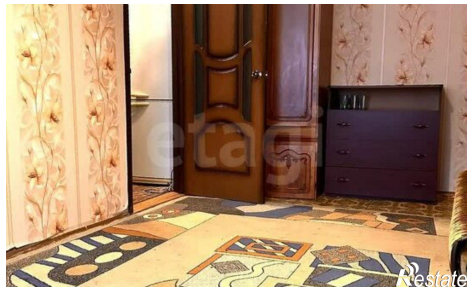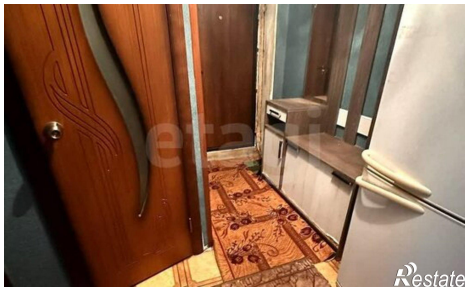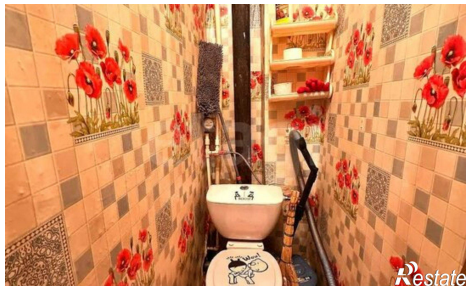
Количество комнат	1	Этаж	4
Этажей всего	5	Площадь кухни	6.00 кв. м