Купить квартиру за 6 500 000 рублей на улица Ватутина, 53

Владимирская область, Ковров, улица Ватутина, 53

6 500 000 Р
68 421Р за м^2

95.00 м^2	17.00 м^2	5 из 9
Общая	Кухня	Этаж

Предлагаем к продаже замечательную крупногабаритную трехкомнатную квартиру в одном из самых востребованных районов города! Общая площадь квартиры 95,2 кв.м. Просторная планировка включает три отдельные комнаты и кухню-гостиную площадью 17 кв.м., что позволяет комфортно разместить семью или организовать пространство под индивидуальные потребности. Квартира находится в отличном состоянии, готова к заселению. Окна с ПВХ-профилями обеспечивают тепло- и шумоизоляцию. Два балкона с деревянным остеклением — из кухни и спальни — добавляют полезную площадь и естественное освещение. Санузел совмещенный, отделан кафелем, установлена душевая кабина. Дом панельный, девятиэтажный, 2000 года постройки, с ухоженными подъездами и придомовой территорией. Во дворе оборудованы детская и спортивная площадки, выделены парковочные места. В шаговой доступности: школы №21 и №25, детский сад, ТЦ Треугольник и ТЦ Русь, ПКМЦ, больничный комплекс, детская поликлиника, продовольственные магазины и места общественного питания. Хорошая транспортная развязка. Код пользователя: 95882 Номер в базе: 8481575

0 с 04.06.2025, обновлен 04.06.2025

Продавец: Зинина Юлия Владимировна

Телефон: +79065604328

Характеристики
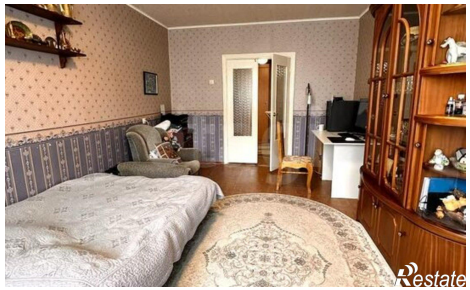
Количество комнат	3	Этаж	5
Этажей всего	9	Площадь кухни	17.00 кв. м