Купить квартиру за 1 600 000 рублей на ул К.Маркса, 21

Владимирская область, Кольчугинский район, Кольчугино, ул К.Маркса, 21

1 600 000 Р
44 444Р за м^2

36.00 м^2	19.70 м^2	9.00 м^2	2 из 2
Общая	Жилая	Кухня	Этаж

Номер объекта - 1230 Продается 1-комнатная не угловая квартира в центре города на 2 этаже в 2-этажном кирпичном доме по адресу Владимирская область, Кольчугино, улица Карла Маркса, 21. Характеристики квартиры: • Общая площадь: 36.40 м2 • Площадь кухни: 9.00 м2 • Площадь комнат: 19,7 м2 • Площадь жилая: 19.7 м2 • Комната и кухня - на одну сторону дома • Санузел: Совмещенный • Ванная — Стандартная • Окна — Пластиковые. Вид из окон - На улицу • Балкон — Нет • Мебель при продаже — Без мебели. Коммуникации в квартире: • Водоснабжение — Центральное, холодная и горячая вода (счетчики) • Отопление — Центральное Описание дома и окружения: • Лифт в подъезде — нет • Двор — Открытый двор • Рядом с домом: Продовольственный магазин, Детский сад, Детская площадка, Школа, Дворец культуры, Стадион Металлург , Остановка общественного транспорта, Аптека, Кафе • Транспортное сообщение с Москвой — по Щелковскому, Ярославскому, Горьковскому шоссе. От МКАД — 130 км. Если вас заинтересовала квартира — обращайтесь за подробностями. Помощь в получении кэшбека при покупке квартиры, ипотеки, реализации материнского капитала и сертификатов. Гарантируем безопасность сделки.

0 с 03.06.2025, обновлен 03.06.2025

Продавец: Собственник

Телефон: +79157503142

Характеристики

Количество комнат	1	Этаж	2
Этажей всего	2	Площадь жилая	19.70 кв. м
Площадь комнат	19.70 кв. м	Площадь кухни	9.00 кв. м
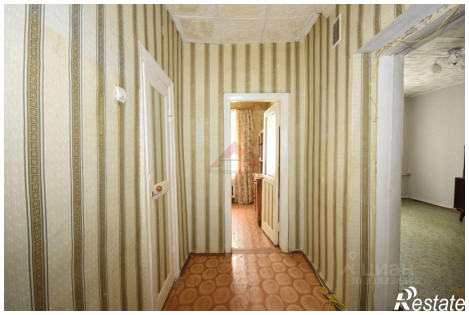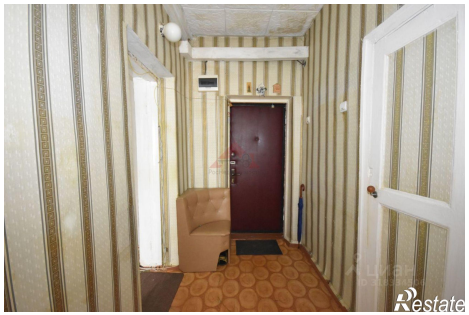
https://vladimirskaya-oblast.restate.ru/obj/prodazha-odnokomnatnoy-kvartiri-ul-k-marksa-21-18232023130/