# Купить квартиру за 2 500 000 рублей на ул Клязьминская ПМК, 3

Владимирская область, Клязьминский Городок, ул Клязьминская ПМК, 3

2 500 000 Р
60 976Р за м$^2$

| 41.00 м$^2$ | 6.00 м$^2$ | 2 из 2 |
|---|---|---|
| Общая | Кухня | Этаж |

Просторная двухкомнатная квартира в развивающемся поселке с богатой историей (бывший Стародуб) предлагает комфорт загородной жизни без ущерба для удобств. Общая площадь 41.3 кв. м, раздельная планировка с изолированными комнатами и просторной кухней 7.9 кв. м создает функциональное пространство для семьи или работы на удаленке. Высокие потолки усиливают ощущение простора, а качественный косметический ремонт с современной отделкой и полной меблировкой позволяет заселяться сразу после покупки. Особое внимание уделено энергоэффективности: утепленные стены, новые стеклопакеты и капитально отремонтированная в 2024 году крыша обеспечивают тепло зимой и прохладу летом. К квартире прилагается кирпичный сарай 12 кв. м с новой металлической кровлей, электричеством и погребом — идеальное решение для хранения инструментов, сезонных вещей или домашних заготовок. Дополнительно можно приобрести капитальный гараж с ямой для ремонта в 50 метрах от дома. Локация сочетает развитую инфраструктуру и природные преимущества. В 5 минутах ходьбы — детский сад, школа, поликлиника, магазины («Пятёрочка», местные торговые точки), ДК с библиотекой и краеведческий музей. Для отдыха — благоустроенный пруд, река Клязьма с рыбалкой и лесной массив. Транспортная доступность выделяется удобным выездом на трассу ...

0 с 03.06.2025, обновлен 03.06.2025

Продавец: Журавлев Дмитрий Владимирович

Телефон: +79065608783

## Характеристики
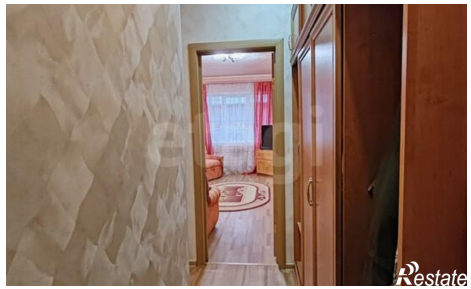
| | | | |
|---|---|---|---|
| Количество комнат | 2 | Этаж | 2 |
| Этажей всего | 2 | Площадь кухни | 6.00 кв. м |