Купить квартиру за 4 600 000 рублей на ул Веденеева, 16

Владимирская область, Кольчугинский район, Кольчугино, ул Веденеева, 16

4 600 000 Р
71 875Р за м^2

64.00 м^2	40.70 м^2	11.00 м^2	5 из 5
Общая	Жилая	Кухня	Этаж

Номер объекта - 1216 Продается 3-комнатная тёплая,уютная угловая квартира на 5 этаже в 5-этажном панельном доме по адресу Владимирская область, Кольчугино, улица Веденеева, 16. Характеристики квартиры: • Общая площадь: 64.30 м2 • Площадь кухни: 11.10 м2 • Площадь комнат: 17,7-13,1-9,9 м2 • Площадь жилая: 40.7 м2 • Комнаты , на разные стороны дома • Санузел: Раздельный • Ванная — Стандартная • Окна — Пластиковые. Вид из окон - Во двор и на улицу • Балкон — Балкон, застеклен. • Мебель и бытовая техника при продаже — По договоренности. Коммуникации в квартире: • Водоснабжение — Центральное, холодная и горячая вода • Отопление — Центральное Описание дома и окружения: Фасад дома утеплён. • Лифт в подъезде — нет • Двор — Открытый двор • Рядом с домом:Всё в шаговой доступности. Продовольственный магазин, Детский сад, Детская площадка, Школа, Остановка общественного транспорта, Больница, Аптека, Кафе, Парк, Лес, Спортивная площадка, Автомойка, Автосервис, Шиномонтаж • Транспортное сообщение с Москвой — по Щелковскому, Ярославскому, Горьковскому шоссе. От МКАД — 130 км. Если вас заинтересовала квартира — обращайтесь за подробностями. Помощь в получении кэшбека при покупке квартиры, ипотеки, реализации материнского капитала и сертификатов. Гарантируем безопасность сделки.

0 с 01.06.2025, обновлен 01.06.2025

Продавец: Собственник

Телефон: +79157503142

Характеристики
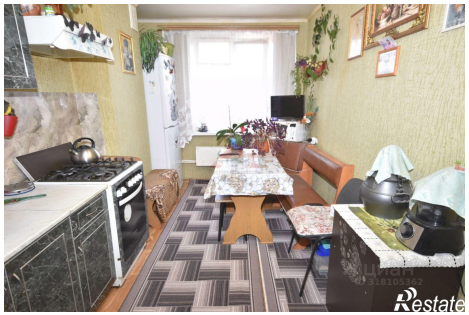
Количество комнат	3	Этаж	5
Этажей всего	5	Площадь жилая	40.70 кв. м
Площадь комнат	17.70 кв. м	Площадь кухни	11.00 кв. м