Купить квартиру за 2 750 000 рублей на ул Революции, 27

Владимирская область, Александровский район, Александров, ул Революции, 27

2 750 000 Р
91 667Р за м^2

30.00 м^2	18.40 м^2	5.00 м^2	1 из 4
Общая	Жилая	Кухня	Этаж

Продаётся уютная 1-комнатная квартира в городе Александров, на улице М. Гусева, д. 1. Квартира расположена на первом этаже кирпичного дома и имеет общую площадь 30.1 квадрата, что делает её идеальным вариантом как для проживания, так и для аренды. Пространство отличается изолированной планировкой, создавая атмосферу уюта и комфортного проживания. Квартира светлая и ухоженная, с косметическим ремонтом, готова к заселению. Особое преимущество — это застеклённая лоджия площадью 14.4 кв.м., которая узаконена и оформлена должным образом. Здесь вы сможете проводить время с комфортом, наслаждаясь видами на окрестности. Внутреннее состояние квартиры достаточно хорошее: она не сырая, отсутствует неприятный запах, а подвал дома сухой, что гарантирует отсутствие проблем с влажностью. Расположение квартиры достаточно удобное: рядом находятся остановки общественного транспорта, школы, детские садики и поликлиника, что делает её привлекательной для семей с детьми. Недалеко расположена железнодорожная станция, что упрощает поездки в окружении. Более того, в квартире никто не зарегистрирован, отсутствуют долги, и полная сумма будет указана в договоре. Эта квартира — отличный вариант для тех, кто ищет комфортное и доступное жильё в Александрове. Не упустите возможность приобрести свою ...

0 с 31.05.2025, обновлен 01.06.2025

Продавец: Собственник

Телефон: +79109608544

Характеристики

Количество комнат	1	Тип дома	кирпичный
Этаж	1	Этажей всего	4
Площадь жилая	18.40 кв. м	Площадь кухни	5.00 кв. м

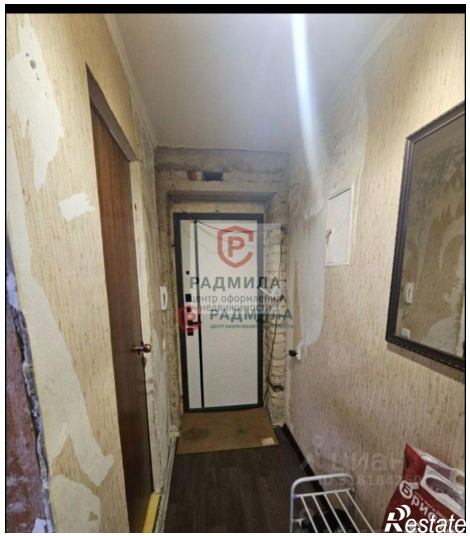
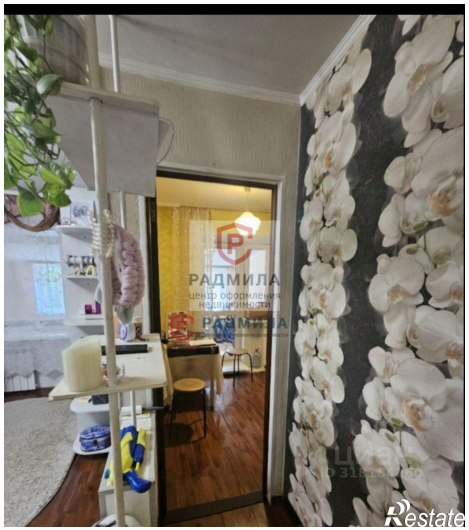
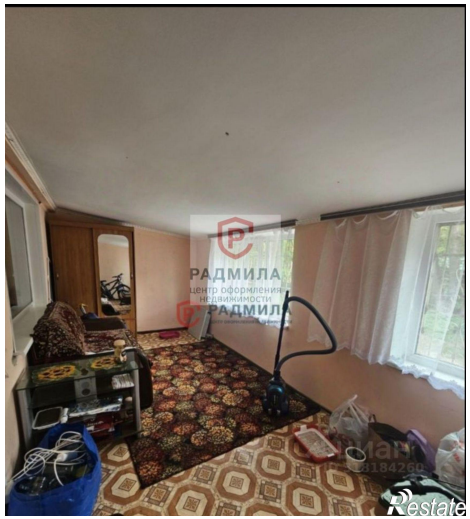

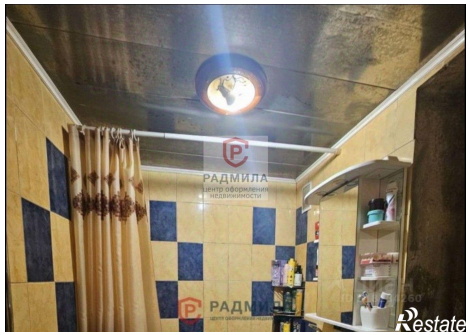
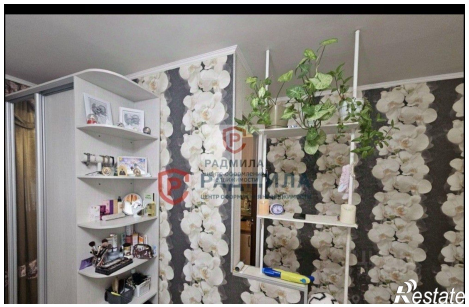

РАДМИЛА
РАДМИЛА
Restate