Купить квартиру за 3 500 000 рублей на Восточный проезд, 14/3

Владимирская область, Ковров, садовые Участки №5 АО Ковровский Экскаваторный Завод, Восточный проезд, 14/3

3 500 000 Р
76 087Р за м^2

46.00 м^2	5.00 м^2	1 из 5
Общая	Кухня	Этаж

Код объекта: 1324393. Предлагаем к продаже уютную двухкомнатную квартиру общей площадью 45. 5 кв. м. на первом этаже 5- этажного панельного дома по адресу ул. Восточный проезд д 14/3. Квартира не угловая, очень светлая и тёплая. В квартире сделан свежий косметический ремонт, окна ПВХ, натяжные потолки. Балкон застеклён, утеплен, есть погреб. В квартире остаётся вся мебель и техника. Во дворе перед балконом дома есть земельный участок, огорожен забором, есть фруктовый сад, яблоня, виноград. Рядом домом расположена парковочная зона, детская площадка. Самый востребованный район, в шаговой доступности ТЦ Треугольник, Ашан, ТЦ Русь, детский сад 1, 42, 49, школа 21,25, 23, клинический мед. центр, почта, банк, аптека, остановка общественного транспорта. Прекрасный район. Близлежащие улицы: Строителей, Ватутина. Показ по предварительной договоренности. По всем интересующим вопросам с удовольствием отвечу по телефону. Помощь в одобрении ипотеки, реализации сертификатов, материнских капиталов.

0 с 29.05.2025, обновлен 29.05.2025

Продавец: Кашанов Александр Александрович

Телефон: +79065611302

Характеристики
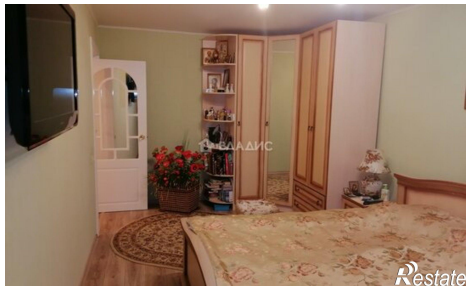
Количество комнат	2	Этаж	1
Этажей всего	5	Площадь кухни	5.00 кв. м