Купить квартиру за 1 750 000 рублей на пр-кт Ленина, 15

Владимирская область, Ковров, садовые Участки №5 АО Ковровский Экскаваторный Завод, пр-кт Ленина, 15

1 750 000 Р
29 167Р за м^2

60.00 м^2	10.00 м^2	2 из 2
Общая	Кухня	Этаж

Продается доля в трехкомнатной квартире общей площадью 59,9 кв.м, расположенной в центре города. В собственности находится 62% объекта, включая две изолированные комнаты площадью 10,4 кв.м и 14,5 кв.м. Квартира находится на втором этаже кирпичного дома, что обеспечивает удобный доступ без необходимости пользоваться лифтом. Окна выходят во двор, обеспечивая спокойную обстановку без шума оживленных улиц. Большой балкон добавляет полезное пространство и может использоваться для отдыха или хранения вещей. ✔✔✔ Квартира подойдет для инвестиции, проживания или сдачи в аренду благодаря выгодному расположению и развитой инфраструктуре. ✔✔✔ Расположение объекта отличается высокой транспортной доступностью — в шаговой доступности находятся остановки общественного транспорта, соединяющие район с ключевыми точками города. В непосредственной близости расположен железнодорожный вокзал, что особенно удобно для тех, кто регулярно совершает поездки. Инфраструктура района развита на высоком уровне: в пешей доступности сетевые продуктовые магазины, аптеки, отделения банков, кафе и рестораны, включая заведение на первом этаже дома. Для семей с детьми вблизи находятся детский сад, школы и спортивные залы. Покупки и услуги можно совершать в торговом центре Ковров Молл или на местном рынке, почтовое ...

0 с 26.05.2025, обновлен 26.05.2025

Продавец: Князева Ольга Евгеньевна

Телефон: +79157709083

Характеристики

Количество комнат	3	Этаж	2
Этажей всего	2	Площадь кухни	10.00 кв. м
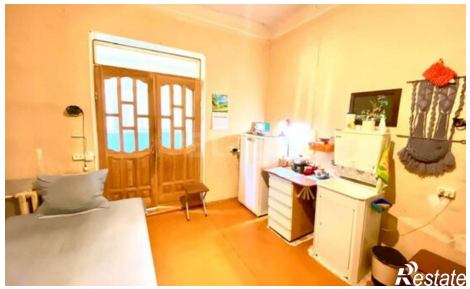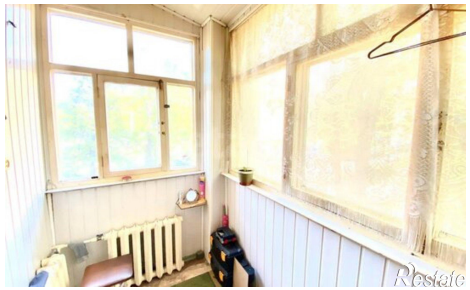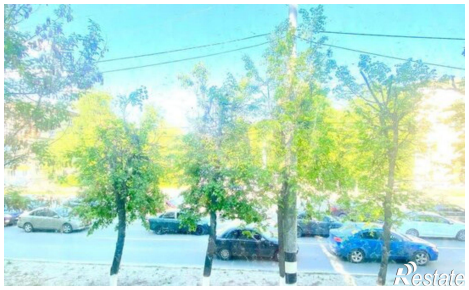
https://vladimirskaya-oblast.restate.ru/obj/prodazha-tryohkomnatnoy-kvartiri-pr-kt-lenina-15-18231970690/