Купить квартиру за 3 300 000 рублей на ул Норильская, 5

Владимирская область, Александровский район, Струнино, ул Норильская, 5

3 300 000 Р
103 125Р за м^2

32.00 м^2	6.00 м^2	3 из 5
Общая	Кухня	Этаж

Продается однокомнатная квартира с современным ремонтом в городе Струнино по ул. Норильская, д.5. Общая площадь квартиры 31,5 кв.м., расположена на 3 этаже 5-ти этажного кирпичного дома. Полностью заменена электропроводка, новая сантехника, на полу: ламинат и плитка. Применялись только качественные строительные материалы. Хорошие межкомнатные двери и входная дверь. При продаже остается новый встроенный кухонный гарнитур, холодильник, стиральная машина. Просторный зал с выходом на застекленный балкон, пол - плитка; вместительная прихожая со шкафом и гардеробной; с/у совмещенный: стоят приборы учета на воду, кафель, горячая вода центральная. Окна ПВХ выходят на солнечную сторону, здесь всегда тепло, светло и уютно. Квартира продается, частично с новой мебелью. Поблизости с домом находятся необходимые магазины, городская поликлиника, школа, детский сад, автобусная остановка, дом культуры с зоной для прогулок и отдыха, с современной детской площадкой. В городе есть рынок, православный храм. От г. Струнино ездит прямая электричка до г. Москва (Ярославский вокзал).

0 с 26.05.2025, обновлен 26.05.2025

Продавец: Дмитрий

Телефон: +79065608155

Характеристики
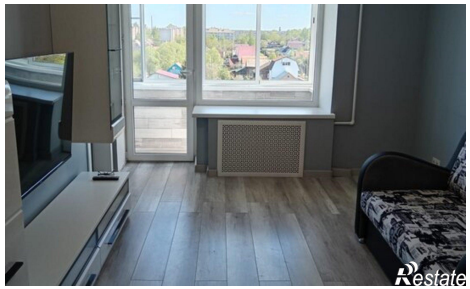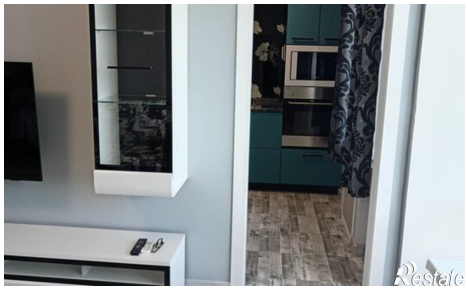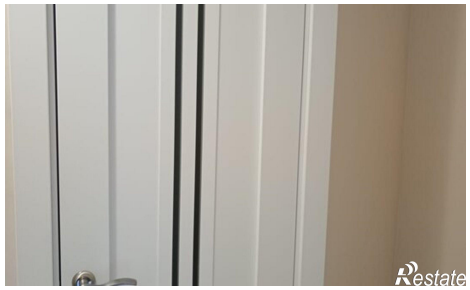
Количество комнат	1	Этаж	3
Этажей всего	5	Площадь кухни	6.00 кв. м