Сдать квартиру за 15 000 рублей на улица Дружбы, 11

Владимирская область, Кольчугино, улица Дружбы, 11

15 000 Р в месяц

42.00 м^2	6.00 м^2	3 из 5
Общая	Кухня	Этаж

Сдается 2-х комнатная квартира ул. Дружбы с==частично с мебелью , техникой на длительный срок. Аренда 15 тысяч плюс коммуналка. Залог.

1 с 26.05.2025, обновлен 26.05.2025

Продавец: Собственник

Телефон: +79101706463

Характеристики

Количество комнат	2	Этаж	3
Этажей всего	5	Площадь кухни	6.00 кв. м

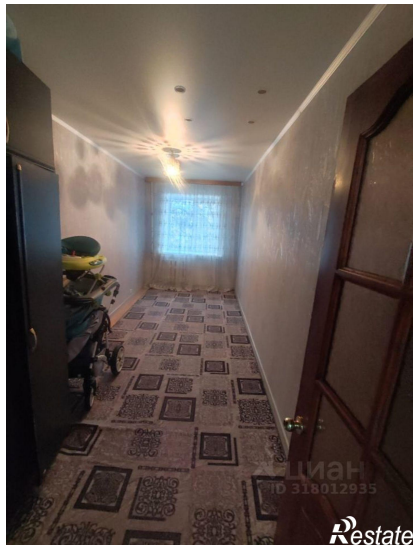
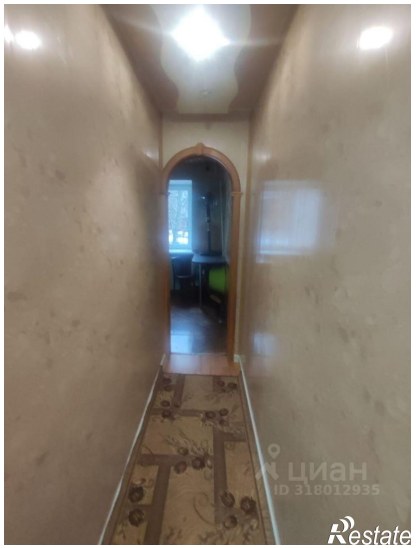
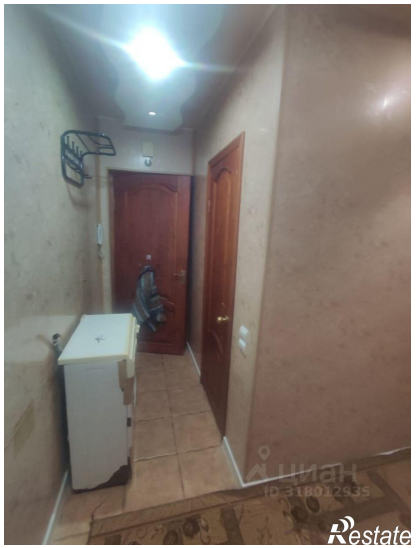

Restate

Restate