Купить квартиру за 3 400 000 рублей на Кольчугино, улица 50 лет Октября, 24

Владимирская область, Кольчугино, улица 50 лет Октября, 24

3 400 000 Р
55 738Р за м^2

61.00 м^2	48.00 м^2	6.00 м^2	2 из 5
Общая	Жилая	Кухня	Этаж

ПРОДАЖА 3-к квартира на 50 лет Октября, 24 за 3,4 млн руб Уникальный номер объявления: 4893 Тип сделки: Продам Тип недвижимости: квартира Адрес: Кольчугино, ул. 50 лет Октября, д. 24 Цена: 3.4 млн. руб. Продажа Описание: Комнаты 18/17/13 Кухня 6 Подвал Три собственника Основание Наследство 2025 года Количество комнат: 3 Этаж: 2 этаж 5 этажного дома Общая площадь: 61.7 м2 Окна: на улицу и во двор Комфорт Кирпичный дом Не угловая квартира Комнаты изолированные Комнаты смежные Окна ПВХ Балкон Напольное покрытие линолеум Натяжные потолки Кухня / Ванная Санузел совмещенный Счетчики на воду Связь / ТВ Интернет Кабельное телевидение Условия Состояние хорошее Безопасность Дверь металлическая Подъездная дверь металлическая Домофон Азбука Жилья - здесь еще больше предложений!

0 с 22.05.2025, обновлен 22.05.2025

Продавец: Собственник

Телефон: +79157901664

Характеристики

Количество комнат	3	Тип дома	кирпичный
Этаж	2	Этажей всего	5
Площадь жилая	48.00 кв. м	Площадь комнат	18.00 кв. м
Площадь кухни	6.00 кв. м		

https://vladimirskaya-oblast.restate.ru/obj/prodazha-tryohkomnatnoy-kvartiri-kolchugino-ulica-50-let-oktyabrya-24-18231946765/

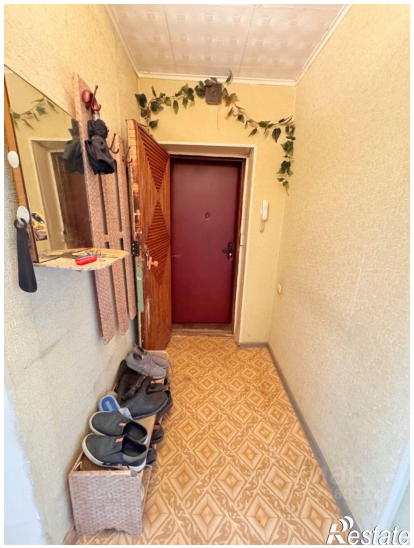
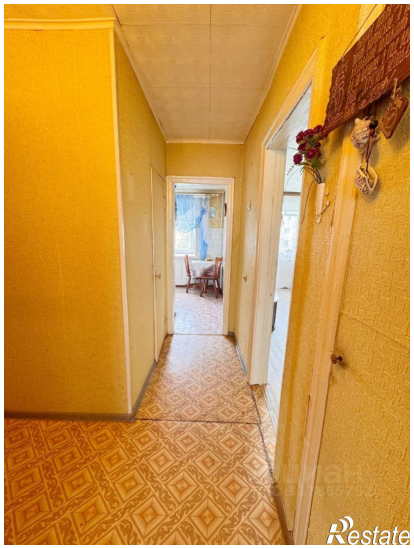

Restate

Restate