Купить квартиру за 2 800 000 рублей на улица Лопатина, 21 к1

Владимирская область, Ковров, улица Лопатина, 21 к1

2 800 000 Р
87 500Р за м^2

32.00 м^2	20.00 м^2	5.90 м^2	1 из 5
Общая	Жилая	Кухня	Этаж

Код объекта: 1591692. Продаётся уютная однокомнатная квартира в городе Ковров, по адресу: улица Лопатина, дом 21/1. Это предложение для тех, кто ценит комфорт и практичность. Кирпичный дом, построенный в 1982 году, обладает всеми преимуществами качественного жилья. Квартира расположена на первом этаже пятиэтажного дома. Косметический ремонт уже выполнен, что позволяет сразу заселиться и жить без дополнительных вложений. Расположение: тихий спальный район, при этом всё необходимое находится поблизости. Во дворе всегда есть свободные парковочные места. В шаговой доступности — остановки общественного транспорта, школы, детские сады, магазины, Октябрьский рынок, городской бассейн, Ковров Молл, центральный Сбербанк! Звоните нам прямо сейчас, чтобы узнать больше о квартире и договориться о просмотре. Мы гарантируем безопасную сделку и юридическую поддержку нашим клиентам. Поможем одобрить ипотеку с сниженной ставкой.

0 с 22.05.2025, обновлен 22.05.2025

Продавец: Владис Ковров

Телефон: +79051444665

Характеристики
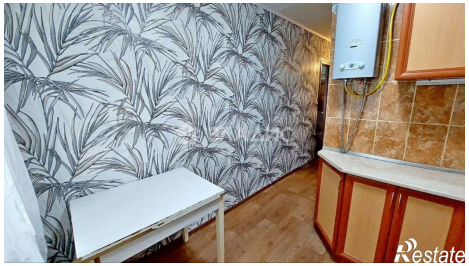
Количество комнат	1	Этаж	1
Этажей всего	5	Площадь жилая	20.00 кв. м
Площадь кухни	5.90 кв. м