Купить квартиру за 2 600 000 рублей на ул Карла Маркса, 4

Владимирская область, ул Карла Маркса, 4

2 600 000 Р
46 429Р за м^2

56.00 м^2	8.00 м^2	3 из 5
Общая	Кухня	Этаж

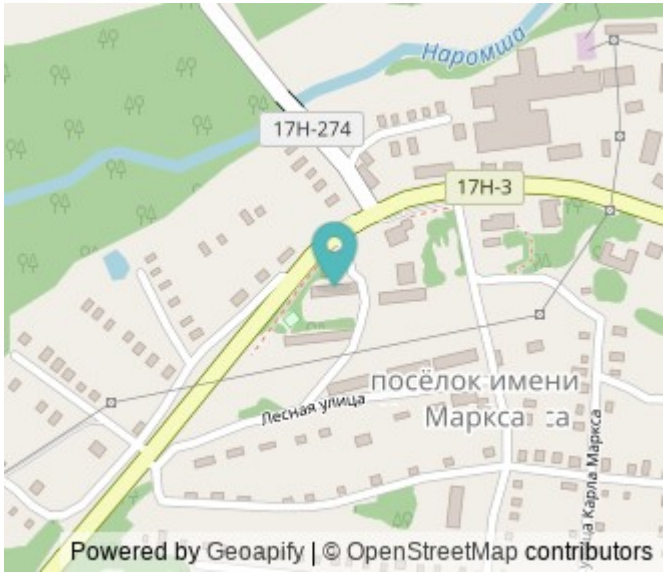

Код объекта: 1604187. Уникальное предложение в живописном посёлке имени Карла Маркса! Квартира с отличной планировкой и косметическим ремонтом ждёт своих жильцов. В поселке есть все необходимое для жизни, магазины, больница, школа, детский сад. Находится поселок между городом Ковров - 15 км и Камешково - 10 км. Продаётся двухкомнатная квартира общей площадью 56 кв. м на третьем этаже пятиэтажного панельного дома 1978 года постройки, всеми любимая планировка Распашонка от Владпроект. Жилая площадь составляет 28 кв. м, кухня — 8 кв. м. Комнаты изолированы, окна выходят на разные стороны. Квартира чистая, без посторонних запахов, домашних животных не держали, полностью готова к проживанию, остается вся мебель и даже БОНУСОМ идет ДАЧНЫЙ УЧАСТОК в СНТ, находится в десяти минутах пешком от дома. Особенностью этой квартиры является наличие лоджии с выходом из кухни, где можно разместить зону отдыха или хранения. Расположение квартиры неугловое. Дом оборудован центральным отоплением, что гарантирует комфорт в холодное время года. Это идеальное предложение для тех, кто ищет уютное жильё в спокойном районе. Не упустите свой шанс, позвоните нам прямо сейчас! Мы гарантируем безопасную сделку и юридическую поддержку нашим Клиентам. Поможем одобрить ипотеку с сниженной ставкой.

1 с 22.05.2025, обновлен 22.05.2025

Продавец: Глебанов Сергей Владимирович

Телефон: +79065611302

Характеристики

Количество комнат	2	Этаж	3
Этажей всего	5	Площадь кухни	8.00 кв. м
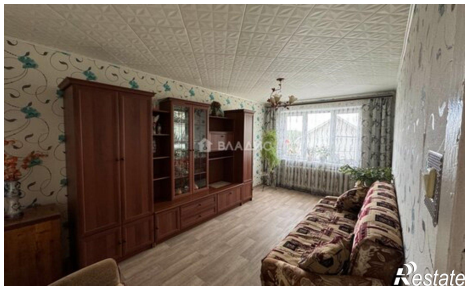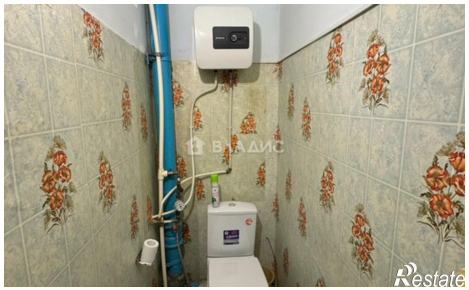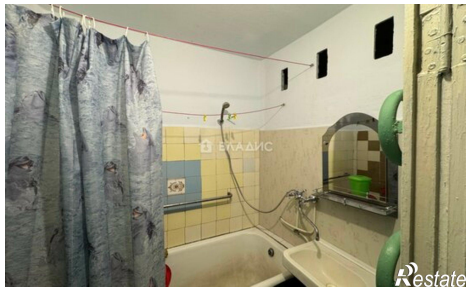
https://vladimirskaya-oblast.restate.ru/obj/prodazha-dvuhkomnatnoy-kvartiri-ul-karla-marksa-4-18231940831/