Купить квартиру за 5 750 000 рублей на Сосновский пер, 14

Владимирская область, Александровский район, Александров, Сосновский пер, 14

5 750 000 Р
100 877Р за м^2

57.00 м^2
Общая

2 из 10
Этаж

КВАРТИРА С ОТДЕЛКОЙ (ВЪЕЗЖАЙ И ЖИВИ), ДВЕ ЛОДЖИИ, РАЙОН ГЕРМЕС. АДРЕС: Владимирская обл., гор. Александров, район Гермес, ул. Сосновский пер., 100 км. от МКАД по Ярославскому шоссе или 130 км от МКАД по Щелковскому шоссе. ОБЪЕКТ: Квартира расположена на 2-ом этаже 10-ти этажного жилого кирпичного дома, не угловая. Общая площадь квартиры без учета лоджий составляет 56,5 кв.м., кухня-гостиная 30 кв.м., комната 17,4 кв.м. Между кухней и комнатой демонтирована перегородка и получилась большая кухня-гостиная. Расположение кухни-гостиной и комнаты на разные стороны дома (как принято называть распашонка). Две лоджии, на разные стороны (выходы с кухни-гостиной и комнаты), с отделкой, остеклены ПВХ. Окна в квартире ПВХ. Сан/узел раздельный, отделан плиткой. Установлен электрический водонагреватель на случай отключения горячей воды летом на профилактику (как правило отключают на одну-две недели). Теплый электрический пол на кухне (в зоне где выложено плиткой). При продаже остается кухонный гарнитур и большая часть мебели. Состояние квартиры - въезжай и живи. Дом 2008 года постройки. Коммуникации централизованные. В доме электрические плиты. Управляющая компания Александровстрой+. В доме большой лифт. ИНФРАСТРУКТУРА: Во дворе дома детская игровая площадка. Магазины, автобусная остановка, школа ...

0 с 21.05.2025, обновлен 22.05.2025

Продавец: Золотое кольцо

Телефон: +79065599195

Характеристики
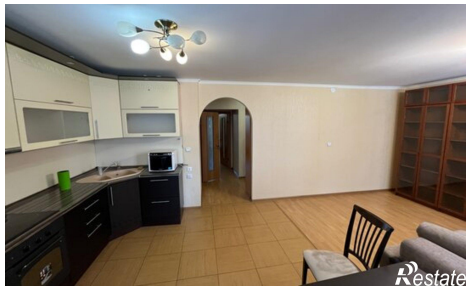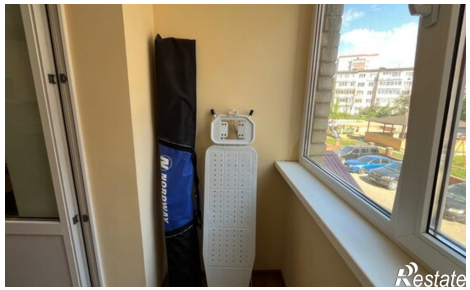
Количество комнат	2	Этаж	2
Этажей всего	10