Купить квартиру за 8 290 000 рублей на городской округ Ковров, Ковров, 7/1

Владимирская область, городской округ Ковров, Ковров, 7/1

8 290 000 Р
120 145Р за м^2

69.00 м^2	17.00 м^2	4 из 5
Общая	Кухня	Этаж

Продается 2-к кв., площадью 69.3 кв.м. в новом монолитно-блочном 5-ти этажном доме, на 4 этаже в г. Доброград, ул. Удачная, д. 7/1. В квартире: - индивидуальное отопление двухконтурным газовым котлом. В доме есть лифт, просторные входные группы, организован безбарьерный вход в подъезд. На лестничной площадке предусмотрена собственная кладовая комната (келлер) для хранения вещей: удобно хранить сезонные вещи и не захламлять квартиру. Келлер находится на этаже прямо напротив выхода из лифта. Квартира на лестничной площадке удобно расположена в отдельном большом тамбуре, на две квартиры, и уже установлена качественная железная дверь в едином стиле. Функциональная планировка: большая кухня-гостиная, эффектная лоджия с панорамным остеклением, кухня-гостиная 17,1 кв. м для комфортного отдыха и приема гостей. Две уютные спальни площадью 13,2 и 13,2 кв. м, Совмещенный санузел Удобная гардеробная Застекленные лоджии из кухни-гостиной и из каждой комнаты! Полная чистовая отделка: натяжные потолки, плитка, ламинат, сантехника, межкомнатные двери Место для хранения на этаже. У квартиры: Один взрослый собственник. Нет обременений Квартиру можно приобрести за наличную оплату и в ипотеку. Рядом расположен живописный природный парк, озеро, места для отдыха и прогулок, качественные ...

0 с 21.05.2025, обновлен 22.05.2025

Продавец: Собственник

Телефон: +79101807157

Характеристики
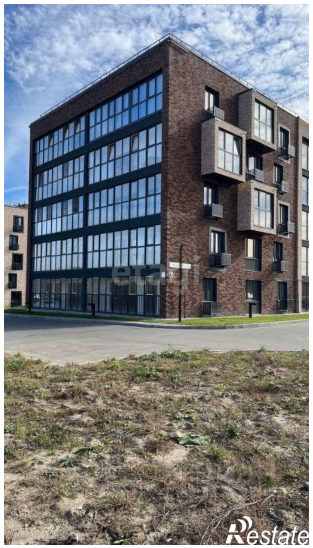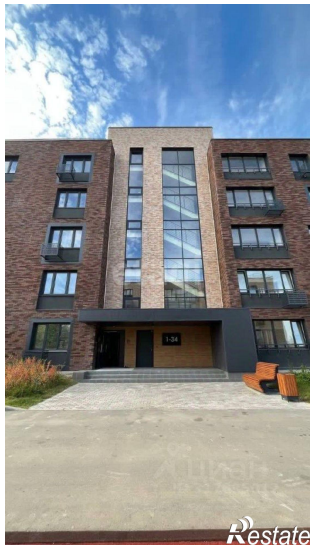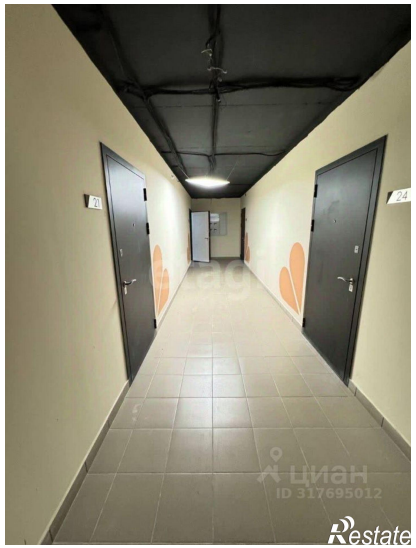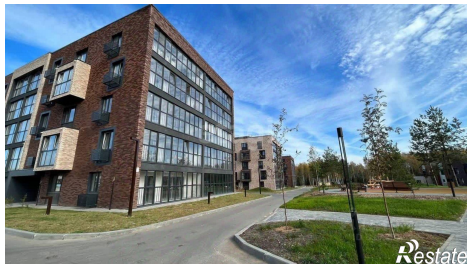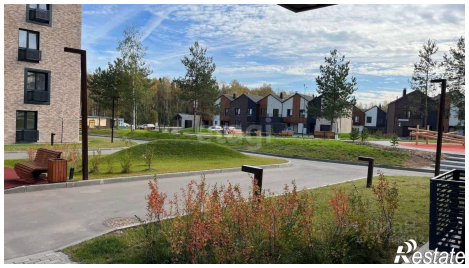
Количество комнат	2	Тип дома	монолитный
Этаж	4	Этажей всего	5
Площадь комнат	13.20 кв. м	Площадь кухни	17.00 кв. м