Купить квартиру за 3 300 000 рублей на улица 9 Мая, 8

Владимирская область, Ковров, улица 9 Мая, 8

3 300 000 Р
86 842Р за м^2

38.00 м^2	11.00 м^2	4 из 5
Общая	Кухня	Этаж

Арт. 105121305 1-комнатная квартира на 4 этаже 5 этажного дома. на ул. 9 мая д. 8 (жк держава) Общая приведенная площадь 37,65кв.м. Кухня 11.24 кв.м . Совмещенный санузел. Установлен двух контурный газовый котел - низкие коммунальные платежи и полный контроль за климатом в своем жилье. Черновая отделка , разводка электричества по всей квартире. Хорошая стяжка полов. Кирпичный дом, тихий и закрытый двор, новые коммуникации и продуманная инфраструктура. В скором времени будет строительство садика и школы. В шаговой доступности остановки общественного транспорта. Дом введен в эксплуатацию !

0 с 21.05.2025, обновлен 21.05.2025

Продавец: Стехов Александр

Телефон: +79106710046

Характеристики
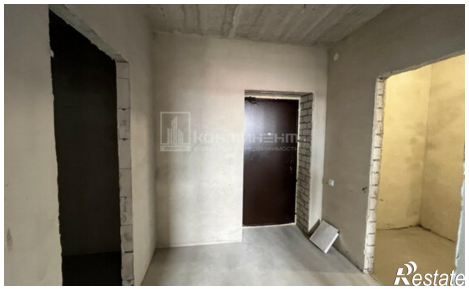
Количество комнат	1	Этаж	4
Этажей всего	5	Площадь кухни	11.00 кв. м