Купить квартиру за 5 500 000 рублей на улица Зои Космодемьянской, 7/2

Владимирская область, Ковров, улица Зои Космодемьянской, 7/2

5 500 000 Р
98 214Р за м^2

56.00 м^2	7.00 м^2	3 из 9
Общая	Кухня	Этаж

Арт. 105108973 Предлагаем Вашему вниманию трёхкомнатную квартиру по адресу : Г. Ковров, ул. Зои Космодемьянской д.7/2. Квартира в отличном состоянии с панорамным балконом, изолированными комнатами и гардеробной . Состояние отличное, выполнен качественный современный ремонт . Квартира очень тёплая ,светлая, не угловая . Дом панельный 1982 года постройки . Лифт новый. В шаговой доступности рынок, магазины, школы, дет. сады, остановки. Прекрасное расположение. Все документы готовы к сделке! Один взрослый собственник , без долгов и обременений. Звоните прямо сейчас и записывайтесь на просмотр! Эту квартиру стоит один раз увидеть, чтобы влюбиться.

0 с 21.05.2025, обновлен 21.05.2025

Продавец: Гладкова Ольга

Телефон: +79038307602

Характеристики

Количество комнат	3	Этаж	3
Этажей всего	9	Площадь кухни	7.00 кв. м
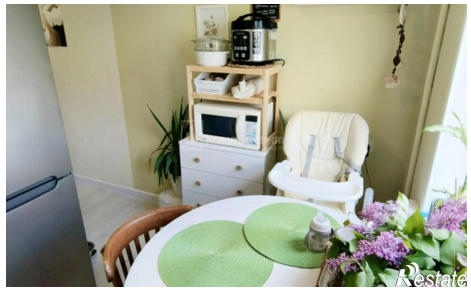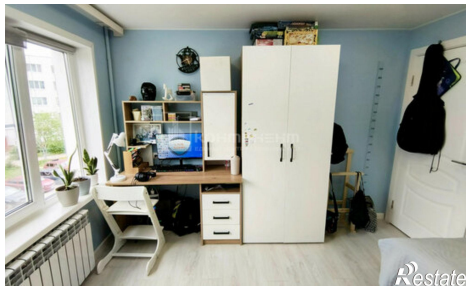
https://vladimirskaya-oblast.restate.ru/obj/prodazha-tryohkomnatnoy-kvartiri-ulica-zoi-kosmodemyanskoy-7-2-18231923250/