Купить квартиру за 4 000 000 рублей на ул Строителей, 41

Владимирская область, Ковров, садовые Участки №5 АО Ковровский Экскаваторный Завод, ул Строителей, 41

4 000 000 Р
102 564Р за м^2

39.00 м^2	12.20 м^2	15.00 м^2	3 из 10
Общая	Жилая	Кухня	Этаж

Предлагаем к продаже однокомнатную квартиру по ул. Строителей 41/1 В квартире выполнена отделка вайт бокс - белые стены выровнены, оштукатурены и обеспылены -подготовлены к покраске или поклейке обоев! Высокие потолки-2.76 Радиаторы биметалл с регулировкой температуры. Все окна ПВХ с встроенным приточным клапаном для обеспечения системы вентиляции. Качественная входная дверь. Общая площадь квартиры 39,4 кв.м. Просторная кухня гостиная площадью 15,6 кв.м. Удобная гардеробная в прихожей. Стильный фасад с подсветкой, высокая организация безопасности, квартиры класса комфорт+! Двор без машин, закрытая придомовая территория, современная детская площадка. Дом находится в самом востребованном зеленом районе между 21 школой и детским садиком 1! Рядом остановка, ТЦ Треугольник, 1-ый клинический, магазины, роща. Поблизости расположены улицы Ватутина, Еловая. Код пользователя: 95882 Номер в базе: 2708891

0 с 15.05.2025, обновлен 15.05.2025

Продавец: Собственник

Телефон: +79107712145

Характеристики
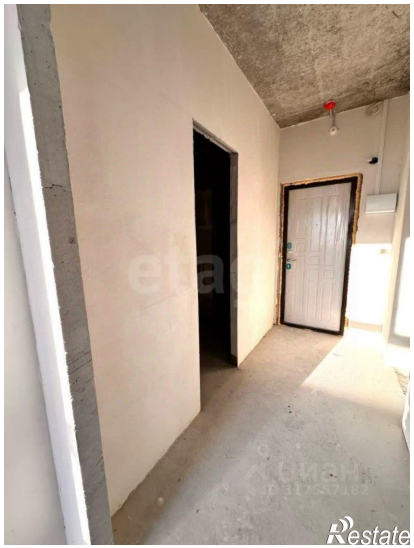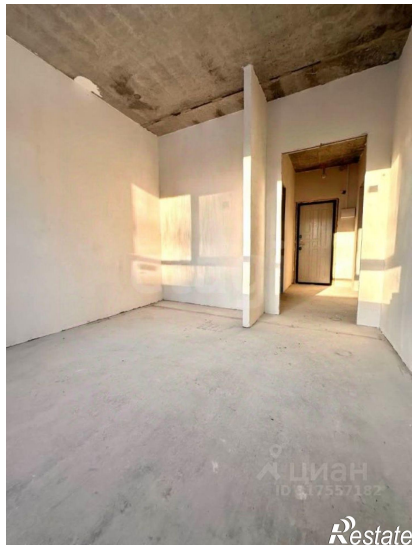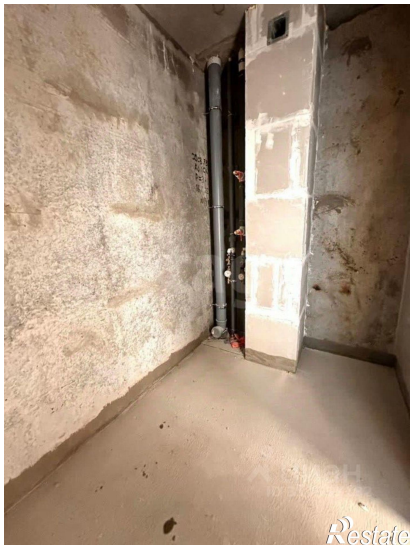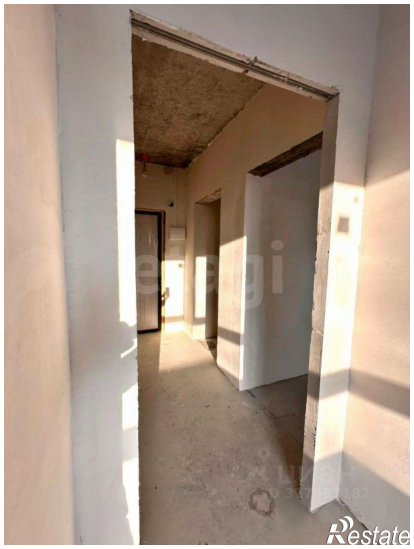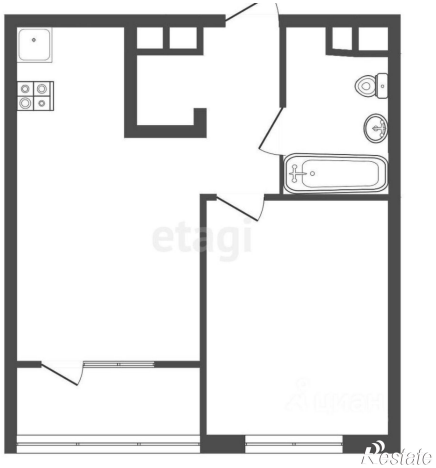
Количество комнат	1	Тип дома	панельный
Этаж	3	Этажей всего	10
Площадь жилая	12.20 кв. м	Площадь кухни	15.00 кв. м