Купить квартиру за 6 787 000 рублей на улица 3 Интернационала, 87

Владимирская область, Покров, улица 3 Интернационала, 87

6 787 000 Р
83 790Р за м^2

81.00 м^2	54.20 м^2	9.00 м^2	2 из 5
Общая	Жилая	Кухня	Этаж

Продаётся трехкомнатная квартира в городе Покров. Квартира в новом доме, корпус сдан. Квартира расположена на втором этаже, пятиэтажного, блочного дома. Квартира не угловая, имеется лоджия. Помещение с черновой отделкой. Коммуникации:электричество, водоснабжение и канализация-центральные. Отопление- индивидуальное, установлен газовый двухконтурный котёл, это является существенным преимуществом. Во первых: круглый год в квартире горячее водоснабжение; во вторых: экономия, на оплате за коммунальные услуги. Комнаты изолированы. Санузел раздельный. Пластиковые окна. Металлическая входная дверь. Удобный, просторный подъезд. Установлен пандус. Хорошее расположение дома. В шаговой доступности две школы и два детских сада. Колледж, а также филиал МПГУ. Стадион, лес и два озера. В доме открыли продуктовый магазин, рядом магазин верный. В минуте ходьбы отделение Новой медицины. Пункты выдачи заказов. ВАЖНО! В СТОИМОСТЬ КВАРТИРЫ ВХОДИТ ОФОРМЛЕНИЕ СДЕЛКИ. НЕТ НИКАКИХ СКРЫТЫХ ИЛИ НАВЯЗАННЫХ ПЛАТЕЖЕЙ. ПОКУПАТЕЛЬ ОПЛАЧИВАЕТ ТОЛЬКО ГОСПОШЛИНУ. Помощь в получении ипотеки для приобретения данной квартиры за доп. плату. ИПОТЕКА:СТАНДАРТНАЯ, СЕМЕЙНАЯ, СЕЛЬСКАЯ. Документы готовы к продаже. Просмотр по предварительной договорённости. #продаётсяквартира #квартиравновостройке #купитьквартиру ...

0 с 13.05.2025, обновлен 13.05.2025

Продавец: Собственник

Телефон: +79807505138

Характеристики
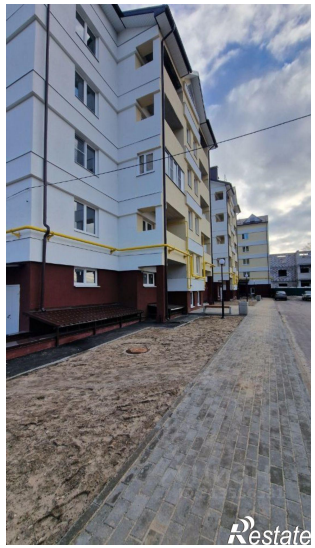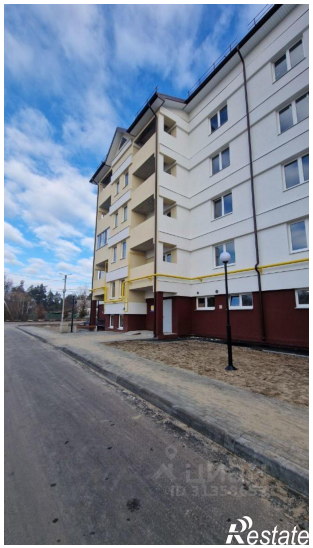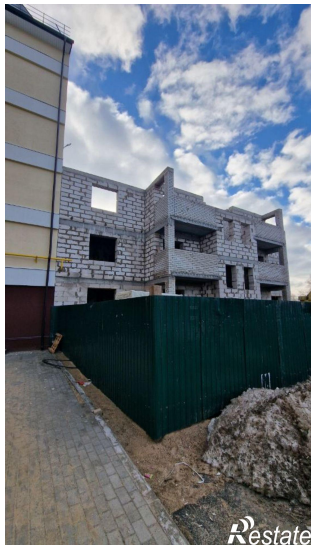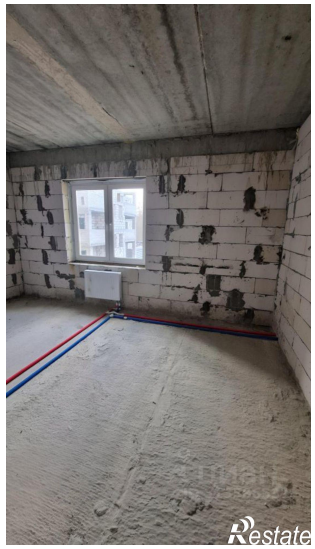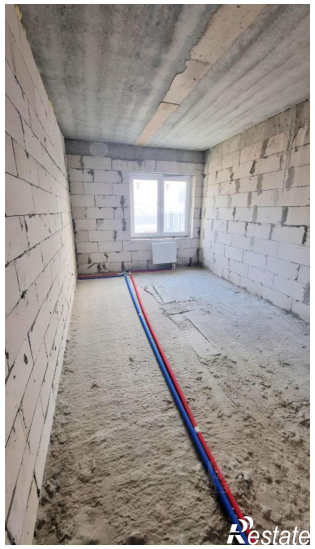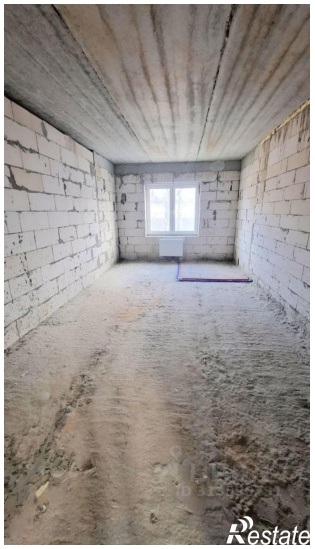
Количество комнат	3	Этаж	2
Этажей всего	5	Площадь жилая	54.20 кв. м
Площадь кухни	9.00 кв. м