Купить квартиру за 4 200 000 рублей на улица Лизы Чайкиной, 102

Владимирская область, Ковров, улица Лизы Чайкиной, 102

4 200 000 Р
64 615Р за м^2

65.00 м^2	40.00 м^2	10.00 м^2	7 из 9
Общая	Жилая	Кухня	Этаж

Арт. 104148204 Трехкомнатная квартира улучшенной планировки на ул. Лизы Чайкиной д. 102 Квартира расположена на седьмом этаже, площадь 65 кв.м. Квартира в нормальном состоянии, санузел раздельный, ванна в кафеле. Остается кухонный гарнитур, бойлер, мебель. Тихий район с развитой инфраструктурой. В шаговой доступности находятся школы и детские сады, детская и взрослая поликлиники, продуктовые и хозяйственные магазины, остановки общественного транспорта. Помощь в одобрении Ипотеки. Сопровождение любых сделок с объектами недвижимости. Работаем с любой формой оплаты: мат. капитал, военная ипотека и т.д. Звоните, мы будем рады ответить на Ваши вопросы

0 с 12.05.2025, обновлен 12.05.2025

Продавец: Собственник

Телефон: +79805847117

Характеристики

Количество комнат	3	Тип дома	панельный
Этаж	7	Этажей всего	9
Площадь жилая	40.00 кв. м	Площадь комнат	17.00 кв. м
Площадь кухни	10.00 кв. м		
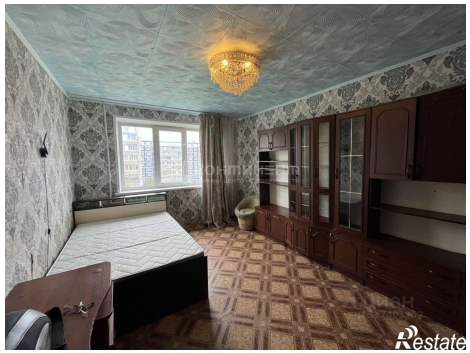
https://vladimirskaya-oblast.restate.ru/obj/prodazha-tryohkomnatnoy-kvartiri-ulica-lizy-chaykinoy-102-18231868207/