Купить квартиру за 2 700 000 рублей на Парковый проезд, 4

Владимирская область, Собинский район, Лакинск, Парковый проезд, 4

2 700 000 Р
61 364Р за м^2

44.00 м^2	6.00 м^2	5 из 5
Общая	Кухня	Этаж

Код объекта: 1591797. Продаю чистенькую 2х комнатную квартиру в кирпичном доме в центре города. В квартире сделан ремонт, все окна пвх, официальная газовая колонка. Комнаты изолированные на разные стороны, теплая, светлая квартира, рядом парк, садик, школы, много магазинов.

0 с 11.05.2025, обновлен 11.05.2025

Продавец: Владис

Телефон: +79065603997

Характеристики
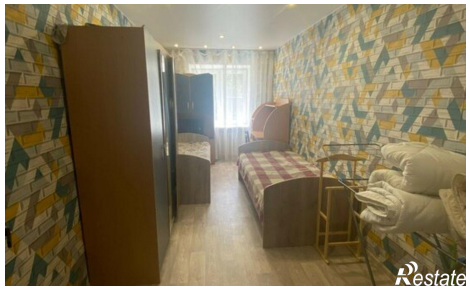
Количество комнат	2	Этаж	5
Этажей всего	5	Площадь кухни	6.00 кв. м