Купить квартиру за 2 500 000 рублей на ул Лопатина, 21

Владимирская область, Ковров, садовые Участки №5 АО Ковровский Экскаваторный Завод, ул Лопатина, 21

2 500 000 Р
78 125Р за м^2

32.00 м^2	18.20 м^2	6.00 м^2	5 из 5
Общая	Жилая	Кухня	Этаж

Код объекта: 1591421. Продаётся уютная и светлая квартира Однокомнатная квартира в Коврове на улице Лопатина, 21 — это идеальный выбор для тех, кто ценит комфорт и уют. Кирпичный дом 1979 года постройки с железобетонными перекрытиями гарантирует надёжность и долговечность конструкции. Преимущества: - Косметический ремонт — можно сразу заселиться и жить. - Высокий этаж с видом на улицу — прекрасный обзор и много света. - Общая площадь 32,3 м² и жилая площадь 18,2 м² — достаточно места для комфортного проживания. - Развитая инфраструктура — всё необходимое в шаговой доступности. Эта квартира идеально подойдёт как для молодых специалистов, так и для студентов. Удобное расположение и доступная цена делают её привлекательной для широкого круга покупателей. Позвоните нам прямо сейчас, чтобы узнать больше о квартире и договориться о просмотре! Мы гарантируем безопасную сделку и юридическую поддержку нашим Клиентам. Поможем одобрить ипотеку с сниженной ставкой.

0 с 09.05.2025, обновлен 09.05.2025

Продавец: Собственник

Телефон: +79152148570

Характеристики

Количество комнат	1	Тип дома	кирпичный
Этаж	5	Этажей всего	5
Площадь жилая	18.20 кв. м	Площадь комнат	18.20 кв. м
Площадь кухни	6.00 кв. м		

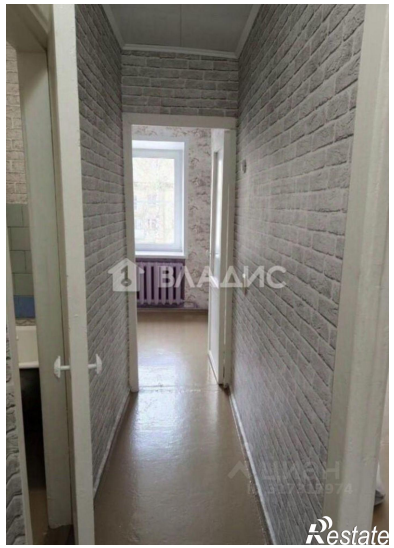

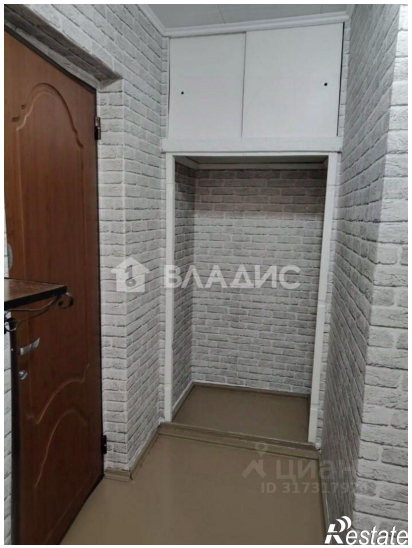
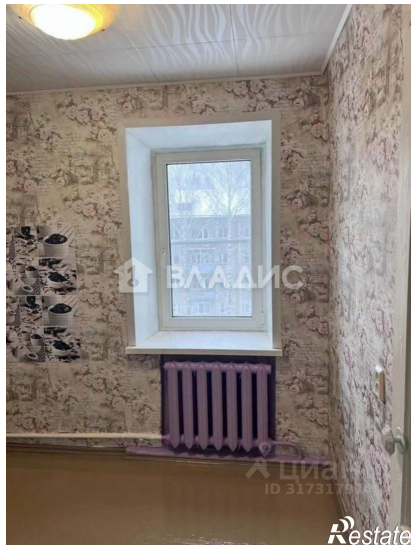

ВЛАДИС
Restate