Купить квартиру за 1 100 000 рублей на Вязниковский район, муниципальное образование Паустовское, деревня Вор

Владимирская область, Вязниковский район, муниципальное образование Паустовское, деревня Вор

1 100 000 Р
21 569Р за м^2

51.00 м^2	8.00 м^2	1 из 1
Общая	Кухня	Этаж

Код объекта: 1579541. Продаётся уютная двухкомнатная квартира в деревне Воробьёвка, Вязниковский район, Владимирская область. Общая площадь — 50,9 м², из них жилая площадь — 29,4 м² (14,9 + 14,5 м²), площадь кухни — 7,5 м². Высота потолков — 2,7 м. Квартира расположена на первом этаже одноэтажного кирпичного дома 1980 года постройки. Отопление осуществляется индивидуальным котлом. Окна выходят на улицу. Есть наземная парковка. Два раздельных санузла. Лоджия с видом на вишнёвый сад. Расположение квартиры не угловое, в ней Вы найдёте уют и комфорт. Кирпичный дом обеспечивает хорошую тепло- и звукоизоляцию. А благодаря индивидуальному отоплению вы сможете регулировать температуру в квартире по своему вкусу. Звоните нам прямо сейчас, чтобы узнать больше о квартире и договориться о просмотре! Мы гарантируем безопасную сделку и юридическую поддержку нашим клиентам. Поможем одобрить ипотеку с сниженной ставкой.

0 с 29.04.2025, обновлен 29.04.2025

Продавец: Семенов Виталий Владимирович

Телефон: +79065611302

Характеристики

Количество комнат	2	Этаж	1
Этажей всего	1	Площадь кухни	8.00 кв. м
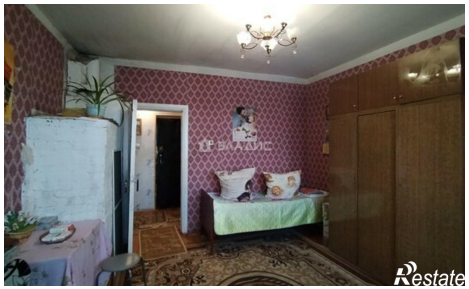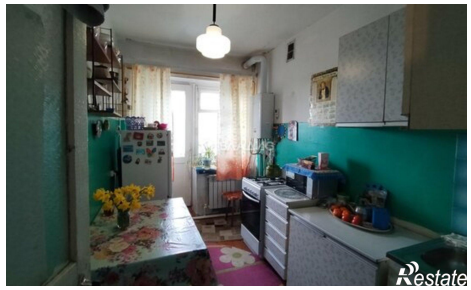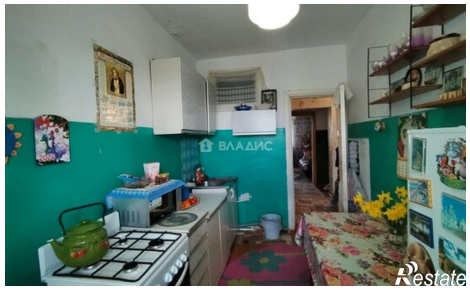
https://vladimirskaya-oblast.restate.ru/obj/prodazha-dvuhkomnatnoy-kvartiri-vyaznikovskiy-rayon-municipalnoe-obrazova-18231777645/