Купить квартиру за 4 000 000 рублей на кв-л Дубки, 6

Владимирская область, Александровский район, Струнино, кв-л Дубки, 6

4 000 000 Р
85 106Р за м^2

47.00 м^2	33.80 м^2	5.00 м^2	2 из 5
Общая	Жилая	Кухня	Этаж

Продается уютная двухкомнатная квартира в микрорайоне Дубки, Струнино. Общая площадь квартиры составляет 47,3 кв. м, жилая площадь — 33,8 кв. м. Квартира расположена на 2 этаже 5-этажного дома, что является оптимальным вариантом для комфортного проживания. Окна выходят на обе стороны — на улицу и во двор, поэтому в квартире всегда светло и уютно. В квартире сделан косметический ремонт, поэтому она готова к заселению. Просторная гостиная и уютная спальня позволяют удобно разместить мебель. Кухня площадью 5,6 кв. м оборудована всем необходимым для приготовления пищи. Совмещенный санузел упрощает уход за помещением. Балкон отлично подойдет для утреннего кофе или создания небольшой оранжереи. Дом находится в хорошем состоянии, ухоженный подъезд и придомовая территория. Парковочные места доступны рядом с домом, поэтому можно без проблем припарковать автомобиль. В шаговой доступности находятся школы и детские сады, что делает эту квартиру отличным вариантом для семьи с детьми. Магазины и другие объекты инфраструктуры также рядом, поэтому все необходимое всегда под рукой. Квартира продается без обременений, документы готовы к сделке. Покупка возможна как за наличные, так и в ипотеку. Агентство предоставляет полное юридическое сопровождение сделки, что гарантирует безопасность и прозрачность ...

1 с 28.04.2025, обновлен 28.04.2025

Продавец: Собственник

Телефон: +79101811424

Характеристики

Количество комнат	2	Этаж	2
Этажей всего	5	Площадь жилая	33.80 кв. м
Площадь кухни	5.00 кв. м		
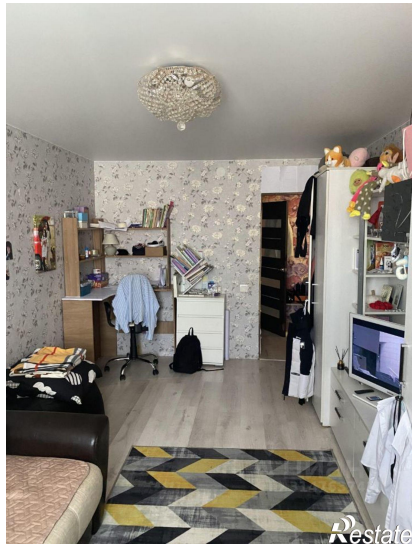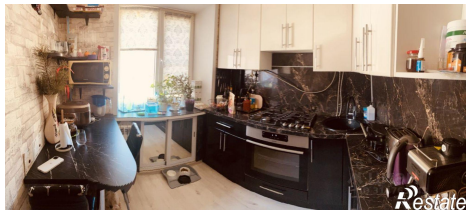
https://vladimirskaya-oblast.restate.ru/obj/prodazha-dvuhkomnatnoy-kvartiri-kv-l-dubki-6-18231767921/