# Купить квартиру за 3 350 000 рублей на Северный проезд, 10а

Владимирская область, Ковров, садовые Участки №5 АО Ковровский Экскаваторный Завод, Северный проезд, 10а

3 350 000 Р
56 780Р за м$^2$

| 59.00 м$^2$ | 42.20 м$^2$ | 6.00 м$^2$ | 4 из 5 |
|---|---|---|---|
| Общая | Жилая | Кухня | Этаж |

Код объекта: 1574276. Продаётся трёхкомнатная квартира в Коврове по адресу пр. Северный 10А, расположенная на 4 этаже 5-ти этажного дома. Общей площадью 59 кв.м. В квартире остается вся мебель и техника! холодильник, стиральная машина, спутниковая антенна Триколор на 4 ре телевизора. Мягкая мебель в зале из натуральной кожи импортного производства, мебель очень комфортная и качественная. Холодильник марки AEG европейской сборки. Квартира с индивидуальным отоплением, низкие коммунальные платежи. очень тёплая, не угловая. планировка распашонка . Одна комната 10,4 кв м изолированная; зал 18,1 кв м и спальня 13,7 кв м смежные. В квартире ремонт окна и балкон ПВХ; пол -ламинат; натяжные потолки с подсветкой; качественные межкомнатные двери; установлены счетчики. Дом ухоженный, облагороженная придомовая территория, хорошая детская площадка, есть место для парковки. расположен в тихом спальном районе, не далеко от дома остановки общественного транспорта; множество продуктовых магазинов; школа 18 , 4; детский сад; Первомайский рынок; 1я гор больница . Расположение в тихом районе Коврова, где вы сможете наслаждаться спокойствием и уютом, при этом все необходимые объекты инфраструктуры находятся в шаговой доступности. Звоните нам прямо сейчас, чтобы узнать ...

0 с 27.04.2025, обновлен 27.04.2025

Продавец: Собственник

Телефон: +79152148570

## Характеристики

| | | | |
|---|---|---|---|
| Количество комнат | 3 | Тип дома | кирпичный |
| Этаж | 4 | Этажей всего | 5 |
| Площадь жилая | 42.20 кв. м | Площадь комнат | 10.40 кв. м |
| Площадь кухни | 6.00 кв. м | | |

https://vladimirskaya-oblast.restate.ru/obj/prodazha-tryohkomnatnoy-kvartiri-severnyy-proezd-10a-18231761843/

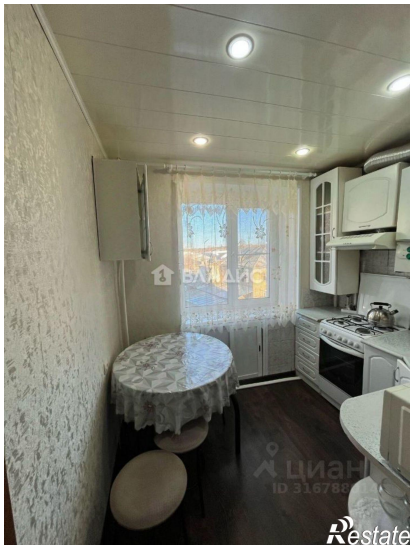

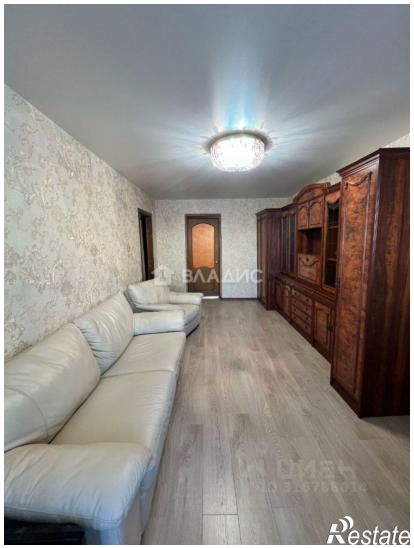

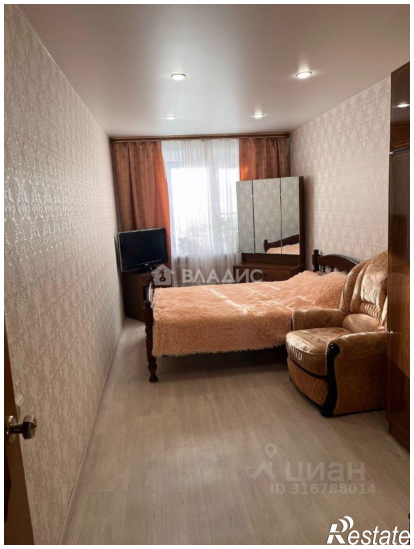
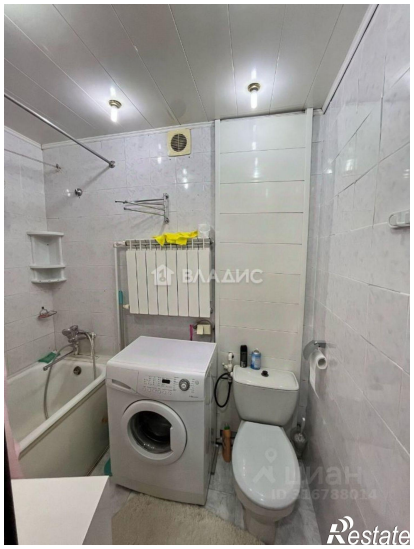

ВЛАДИС
ЦИАН
ID 316788014
Restate

ВЛАДИС
ЦИАН
ID 316788014
Restate