Купить квартиру за 4 850 000 рублей на улица Ломако, 6

Владимирская область, Кольчугино, улица Ломако, 6

4 850 000 Р
47 549Р за м^2

102.00 м^2	17.00 м^2	5 из 6
Общая	Кухня	Этаж

Номер объекта - 1174 Продается 3-комнатная не угловая 2-ух уровневая квартира на 5 этаже в 6-этажном кирпичном доме в спальном районе по адресу Владимирская область, Кольчугино, улица Ломако, 6. Характеристики квартиры: • Общая площадь: 102.10 м2 • Площадь кухни: 17.40 м2 • Площадь комнат: 13.2-17.2-13.3 м2 • Площадь жилая: 43.7 м2 • Комнаты , на разные стороны дома • Санузел: два санузла • Ванная — Стандартная и душевая кабина. • Окна — Пластиковые. Вид из окон - Во двор • Балкон — Два балкона, застеклены. • Мебель и бытовая техника при продаже — Частично. Коммуникации в квартире: • Водоснабжение — Центральное, холодная и горячая вода • Отопление — Центральное Описание дома и окружения: • Лифт в подъезде — нет • Двор — Открытый двор • Рядом с домом: Продовольственный магазин, Детский сад, Детская площадка, Школа, Остановка общественного транспорта, Больница, Аптека, Кафе, Парк, Лес, Спортивная площадка • Транспортное сообщение с Москвой — по Щелковскому, Ярославскому, Горьковскому шоссе. От МКАД — 130 км. Если вас заинтересовала квартира — обращайтесь за подробностями. Помощь в получении кэшбека при покупке квартиры, ипотеки, реализации материнского капитала и сертификатов. Гарантируем безопасность сделки.

0 с 26.04.2025, обновлен 26.04.2025

Продавец: Молькова Анжелика

Телефон: +79101709818

Характеристики
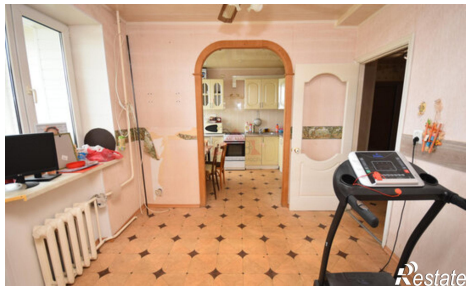
Количество комнат	3	Этаж	5
Этажей всего	6	Площадь кухни	17.00 кв. м