Купить квартиру за 3 500 000 рублей на ул Муромская, 33

Владимирская область, Ковров, садовые Участки №5 АО Ковровский Экскаваторный Завод, ул Муромская, 33

3 500 000 Р
87 500Р за м^2

40.00 м^2	6.00 м^2	5 из 5
Общая	Кухня	Этаж

Продам 2 комнатную квартиру по адресу ул. Муромская д.33 О КВАРТИРЕ: - общая площадь - 40.1 кв.м. - 2 комнаты - расположена на 5 этаже - все коммуникации новые, что гарантирует надежность и минимальные затраты на обслуживание. - окна ПВХ - современный ремонт Остаётся техника и мебель (кроме дивана и комода), поэтому можно заехать и сразу наслаждаться жизнью! О ДОМЕ: Кирпичный дом, который отличается надежностью и долговечностью. Ухоженные подъезды создают приятное первое впечатление. Вам не придется беспокоиться о парковке — предусмотрено фиксированное парковочное место. Соседи дружелюбные и отзывчивые, что создает атмосферу взаимопонимания и комфорта. Квартира принадлежит одному взрослому собственнику, что упрощает процесс покупки. Подходит любой вид расчетов. Не упустите возможность стать владельцем этой замечательной квартиры! Звоните и записывайтесь на просмотр — ваш новый дом ждет вас! Код пользователя: 98970 Номер в базе: 7644815

0 с 25.04.2025, обновлен 25.04.2025

Продавец: Балашова Мария Юрьевна

Телефон: +79065602107

Характеристики
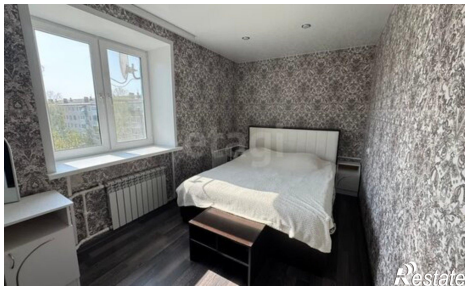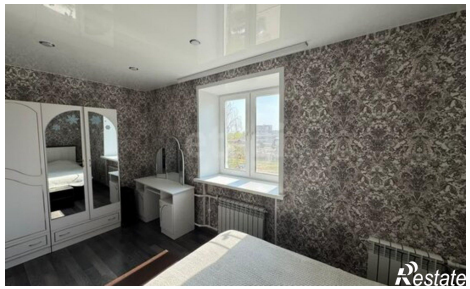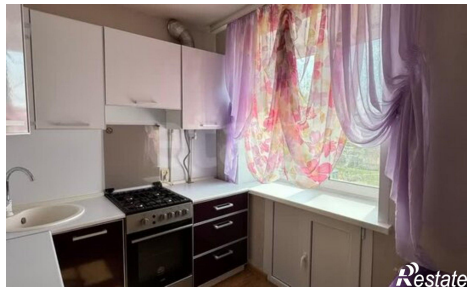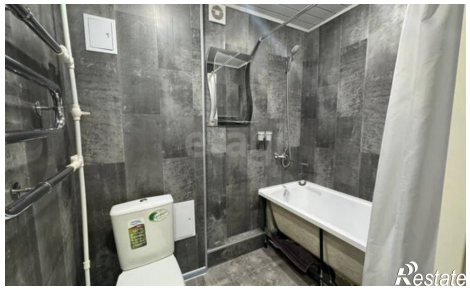
Количество комнат	2	Этаж	5
Этажей всего	5	Площадь кухни	6.00 кв. м