Купить квартиру за 5 500 000 рублей на Пролетарская улица, 1

Владимирская область, Покров, Пролетарская улица, 1

5 500 000 Р
91 667Р за м^2

60.00 м^2	39.10 м^2	7.00 м^2	4 из 5
Общая	Жилая	Кухня	Этаж

В ПРОДАЖЕ уютная 3-х комнатная квартира, расположенная на четвертом этаже пятиэтажного кирпичного дома. Общая площадь составляет 63.4 квадратных метра. Планировка квартиры очень удачная - комнаты просторные и светлые, окна выходят на разные стороны, всё это придает ей особое удобство. В квартире раздельный санузел, выполнен косметический ремонт. все окна ПВХ.Застеклена лоджия. Соседи дружелюбные и адекватные, подъезд чистый и ухоженный. Рядом с домом расположена детская площадка. Отличное месторасположение - центр города Покров, всё необходимое в шаговой доступности: рынок, поликлиника, медицинские центры, школы, стадион, детские сады, кафе, почта, магазины. Остановка общественного транспорта тоже не далеко. Возможно ипотечное кредитование на выгодных условиях!Остались вопросы? Звони! Код пользователя: 54984 Номер в базе: 7320154

0 с 24.04.2025, обновлен 24.04.2025

Продавец: Собственник

Телефон: +79807501430

Характеристики
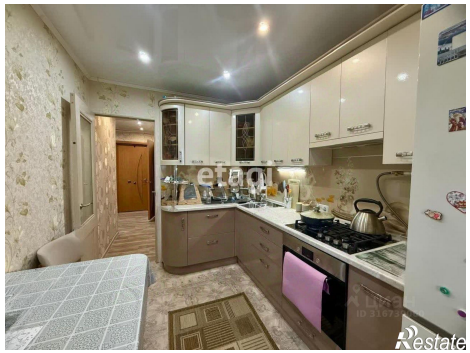
Количество комнат	3	Тип дома	кирпичный
Этаж	4	Этажей всего	5
Площадь жилая	39.10 кв. м	Площадь кухни	7.00 кв. м